LEO POBAVÍ VAŠE POHLAVÍ

magazín

LEO

www.leo.cz

® PK 82 11 2006
59,90 Kč
105,50 Sk

UVNITŘ
POUZE HOLÁ PRAVDA!

LÁKA EROTIC

HANA

ABECEDA SAMIČEK

KURVIČKA NENÍ KURVA

KLÁRA

PRSATÁ BLONDÝNA Z LONDÝNA

TOPLESSKY NAHOŘE BEZ, DOLE...?

KRISTÝNA

NADRŽENÝ TEENAGER

GALINA

PIERCING — PICHÁNÍ TROCHU JINAK

Mládeži do 18 let neprodejné!
11/2006

9 771211 447007 11

7 TIPŮ, ZAMĚSTNEJ JI OD HLAVY K PATĚ
JAK DOKONALE VYUŽÍT MILENKU

ALFA-SAMEC EROTICKÉ DŽUNGLE • NEZBYTNÁ MĚSÍČNÍ DÁVKA EROTIKY PRO KAŽDÉHO • NONSTOP ČÍSLO JEDNA NA ČESKÉM TRHU

DOBRÁ ADRESA: KULTURISTKY • FOTOREPORTÁŽ – POHLED DO NITRA HANY BANY • ZVĚROKRUH: VÁHAVÉ NABÍJEČKY • ŠÍLENÁ CRAZY KOČKA

LEO vychází měsíčně

Ročník: 17
Číslo: 11
Vychází: 2. 10. 2006
Cena: 59,90 Kč, 105,50 Sk

Šéfredaktor
Miloš Bárta
tel.: 281 090 625
e-mail: milos.barta@pk62.cz

Fotograf
Martin Jansa
tel.: 608 322 488
e-mail: martin.jansa@pk62.cz

Grafik
Solton
tel.: 281 090 605
e-mail: solton@pk62.cz

Podatelna
Andrea Zemanová
tel.: 281 090 604

Manažer marketingu
tel.: 281 090 677

Inzerce a reklama
Pavel Mojžíš (vedoucí)
tel.: 281 090 612
e-mail: pavel.mojzis@pk62.cz

Adresa redakce
Leo, P.O.Box 163
Černokostelecká 20/2020
100 31 Praha 10
e-mail: leo@pk62.cz

Předplatné
Distribuci pro předplatitele v zastoupení vydavatele provádí A.L.L. Production, s.r.o., P.O.Box 732, 111 21 Praha 1
Smluvní vztah mezi vydavatelem a předplatitelem se řídí Všeobecnými smluvními podmínkami pro předplatitele.

Objednávky předplatného
tel.: 234 092 851
fax: 234 092 813
e-mail: predplatne@predplatne.cz

Vydavatel
PK 62, a. s., Bohdalecká 6/1420
101 00 Praha 10, IČO: 26211416
DIČ: CZ26211416
tel.: 281 090 601, fax: 281 090 622
www.pk62.cz, www.leo.cz

Výkonný ředitel
Libor Horáček
tel.: 281 090 647
e-mail: libor.horacek@pk62.cz

Vedoucí výroby
Ing. Iva Drbalová
tel.: 281 090 619
e-mail: iva.drbalova@pk62.cz

Produkční
Barbara Bažilová
tel.: 281 090 619
e-mail: barbara.bazilova@rf-hobby.cz

Sekretariát
Monika Ludvíková
tel.: 281 090 601
e-mail: sekretariat@pk62.cz

Fakturace a honoráře
tel.: 281 090 614
e-mail: fakturace@pk62.cz

Distribuce
František Lošťák (ředitel)
tel.: 281 090 656
fax: 281 090 620
e-mail: frantisek.lostak@pk62.cz
Ivana Přibyslavská
tel.: 281 090 621
e-mail: distribuce@pk62.cz
Iveta Kovárníková
tel.: 281 090 620
e-mail: distribuce@pk62.cz

Obrazový archiv
Martina Kyselová (vedoucí)
Magdaléna Hlaváčková
tel.: 281 090 613
e-mail: archiv@pk62.cz

Recepce
tel.: 281 090 611

Repro
Reprostudio RF Hobby, s. r. o.
Bohdalecká 8
101 00 Praha 10
Lucie Kallová (vedoucí)
tel.: 281 090 754
e-mail: lucie.kallova@rf-hobby.cz

Tiskne
Česká Unigrafie, a. s.
U Stavoservisu 1
100 40 Praha 10

Distribuce
Distribuci po celé ČR zajišťuje Mediaprint & Kapa Pressegrosso, spol. s r.o.

Evidence
MIČ 46 579, MK ČR E 5231
MK ČR E 13352 (časopis s videokazetou)
ISSN 1211-4472, místo vydávání: Praha

V našem vydavatelství dále vychází
Leo, Extáze, Fantastic, Sex kontakt magazín, České ložnice, Flirt, Sex rande, Leo čtení, Markýz, Právě 18, Privát Leo album, Lolity – Leo Speciál, Nestydatá mláďata – České ložnice Speciál, Perfect Girls, Porno roku, Oldies, Cumshots, XXX Gold Edition, České paničky

V zahraničí vydáváme:
Polsko: EXTASY, SEX KONTAKT MAGAZYN, POLKI W ŁÓŻKU, SEX FANTASY, STRIPTIZ, MARKIZ, LOLITY, TERAZ 18, ALBUM EXTASY, CUMSHOTS, OLDIES
Rakousko: EXTASE, PRIVAT SEX, CUMSHOTS, OLDIES
Slovensko: SLOVENSKÝ FLIRT, FLIRT KONTAKT, FLIRT ČÍTANIE, OLDIES
Maďarsko: SUPER EXTÁZIS, SZEXLES, SZEX BAZÁR, CUMSHOTS, OLDIES, Srbsko: SEXTAZY
Ukrajina: LEO, INTIM KONTAKT, LOLITY
Francie: DEBAUCHES, CUMSHOTS, OLDIES, Belgie: DEBAUCHES
Norsko: SEXPLOSJON, SEXPLOSJON AMATØR, Kanada: DEBAUCHES, CUMSHOTS, OLDIES

Podrobné informace o našich časopisech najdete na stránkách www.pk62.cz
Nevyžádané rukopisy se nevracejí.
Vydavatel neodpovídá za obsah inzerce.
Všechny modely v tomto čísle jsou starší 18 let.
Přetisk a jakékoli šíření povoleno jen s písemným souhlasem vydavatele.
Tento magazín nesmí být prodáván a jakoukoliv formou zpřístupněn osobám mladším 18 let. © PK 62, a. s. 2006

MILÍ ČTENÁŘI!

Máme tu opět měsíc, obsahující náruživé mrouskání už v názvu. Naštěstí nejsme časopis, propagující partnerské svazky na věky věků, a můžeme si dovolit následující varování: Mějte při všem šoustání na paměti, že získat milenku bývá někdy snazší, než se jí zbavit. Kolega si s přehledem nabrnknul přes chat mladou, náruživou milenku a pár měsíců si s ní skvěle užíval. Zádrhel nastal, když ho přestala nadále obohacovat a rozhodl se vztah ukončit. Dodnes za nekřesťanského klení denně maže kolem dvaceti esemesek a nepřijatých hovorů... Nicméně, ať vás říjnové číslo magazínu Leo inspiruje k ještě náruživější konzumaci všech dostupných sexuálních radovánek!

Miloš Bárta
šéfredaktor magazínu Leo
milos.barta@pk62.cz

Z OBSAHU ČÍSLA

6 VAŠE SEXY FOTKY
ONE-WOMAN SHOW Nestává se často, aby nám od jediného autora přišla celá série snímků. Navíc kvalitních, bez problému publikovatelných a ještě k tomu velmi povedené modelky!

18 FOTOREPORTÁŽ
KDO MÁ NEJVĚTŠÍ? Na otázku, kdo má největší sex-appeal, je odpověď předem jasná: Leo, které je partnerem stejnojmenné akce v pražském klubu Face to Face na Štvanici!

31 MIX
LEO OBJEV Naši milí čtenáři, zdalipak víte, jak vznikla píča? Zase jednou máme příležitost něčím se blýsknout. Zachytili jsme totiž informaci o původu tohoto libozvučného slova.

40 SEXPERT
K PIVU KOZY ZDARMA Najdete je v pivnicích, hospodách i na diskotékách. Jsou malé i dlouhé, štíhlé i silnější, blonďaté, zrzavé i tmavovlasé, jedno však mají společné – obsluhují nahoře bez čili topless.

56 LEO TRENDY
7 TIPŮ, JAK DOKONALE VYUŽÍT MILENKU Šukálista-znalec, tj. pravidelný čtenář našeho listu, dobře ví, že milenku lze zužitkovat podstatně lépe, doslova beze zbytku. Máme pro vás sedm skvělých tipů, jak vaši partnerku využít dokonale.

60 ABECEDA SAMIČEK
KURVIČKA Tak jako vám každá řekne, že ocásek není ocas, je jasné, že kurvička není kurva. Něco mezi nymfomankou a holkou, která si občas přivydělá kundičkou nebo ze sexu vytěží cokoliv jiného.

CRAZY KOČKY

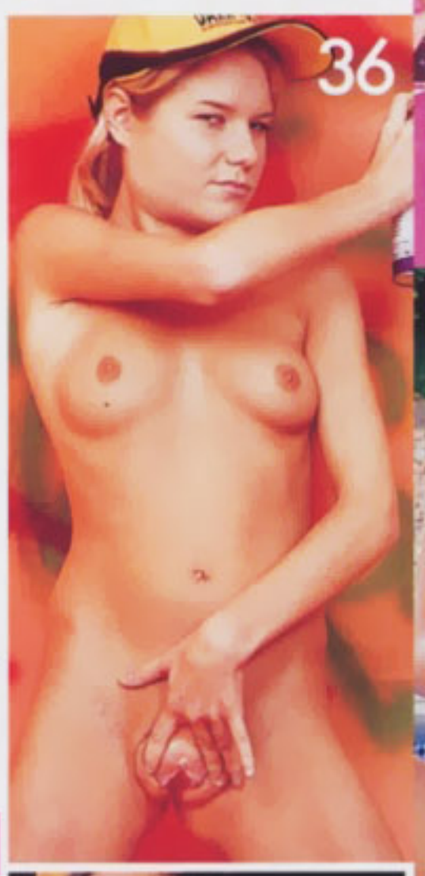

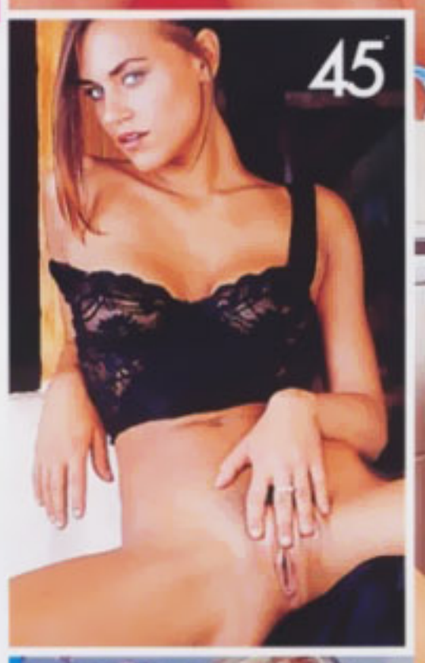

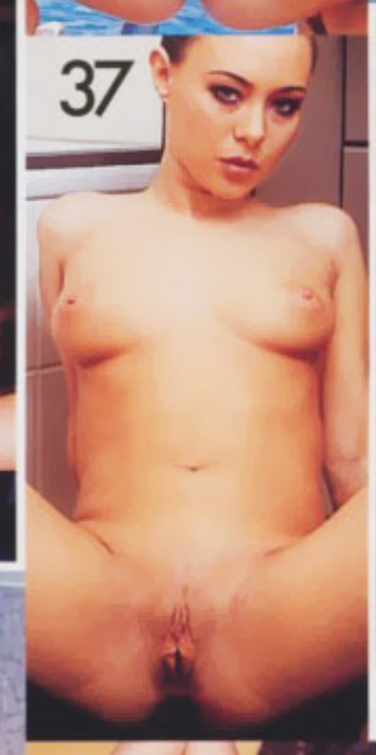

K PIVU KOZY ZDARMA

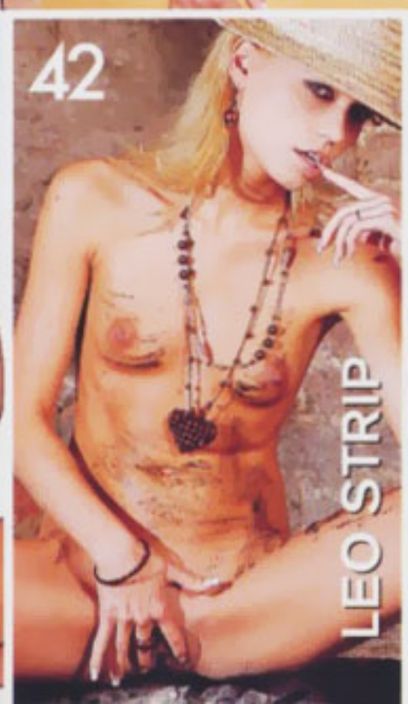

909
464 659
Poslechnu
tě na slovo!
Pro starší 18 let.
23 Kč/30 s. WPI.
P.O. BOX 28, Průhonice.
Tyto služby nepokrývají
Telefónica O2,
Eurotel, T-Mobile a Vodafone.

Prsa jako rohy dobře napěchovaného polštáře, skvěle klenutá prdelka ideálních rozměrů a kundička, kterou by neošukal snad jenom nešťastník bez penisu – to je „otvíráč" dnešního čísla, slečna Hana.

STÁHNI SI MĚ!
Pošli KODD PK7451
(Podmínky najdeš na str. 14)

Opíchej mou dírku, chlape!

CHCEŠ MĚ MÍT V MOBILU?
Pošli KODD PK7450
(Podmínky najdeš na str. 14)

CHCEŠ MĚ MÍT U SEBE?
Pošli KODD PK7452
(Podmínky najdeš na str. 14)

HANA

At jsme se snažili sebevíc, prohlíželi ji detailně ze všech myslitelných úhlů, a v několika případech dokonce nahlédli do jejích tělesných dutin, nenašli jsme na téhle kočce jedinou chybku. Doplníme ještě to, co z fotografií nemůže být patrné; její rudé rty mají perfektní nátisk a kromě mazlivého vrnění z nich v pravou chvíli umí nechat zaznít i líbě nemravnou větičku.

VAŠE SEXY DOPISY

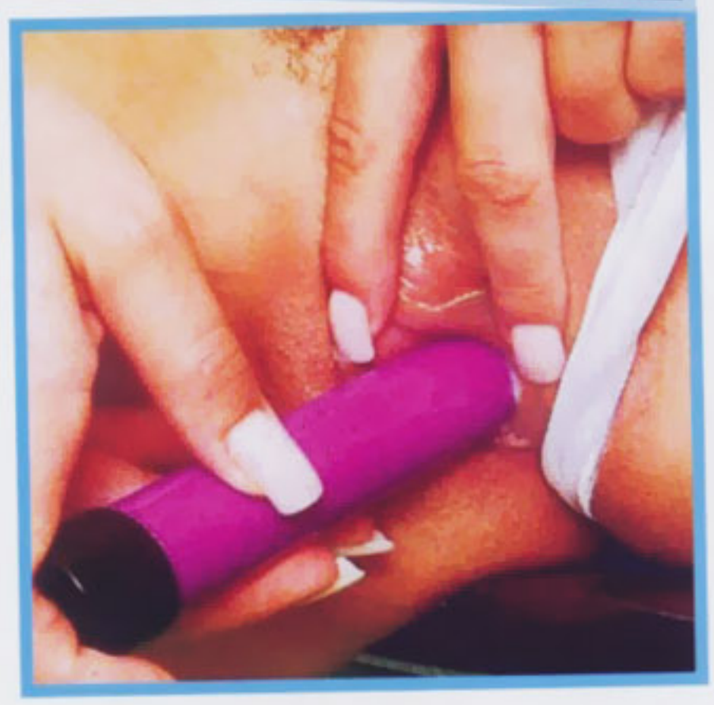

Nejprve bych vám chtěl poděkovat, že vytváříte tak bezvadný časopis. S manželkou jsme jeho pravidelnými čtenáři. Jsme s mou ženou spolu už pět let, z toho necelé dva roky manželé. Dlouho jsem ji přemlouval k focení, ale bylo mi argumentováno „Nemám na to postavu" a „Co by na mně viděli?". Ale nakonec se mi povedlo ji přesvědčit a myslím, že výsledek stojí za to! Jsem toho názoru, že se vůbec nemá za co stydět, a doufám, že čtenáři mi to potvrdí. Posílám pár nejpovedenějších kousků, které jsme fotili na digitální fotoaparát a sami si je tiskli do domácího alba. S pozdravem váš věrný čtenář

Lukáš K.

Milý Lukáši!

Je stoprocentně dobře, že jste se nenechal udolat těmi nejprofláknutějšími argumenty, které zná snad každý, kdo jednou zkusil vytasit foťák před nahou partnerkou. Je ironií osudu, že ty nejkrásnější ženské je používají nejzarytěji, a gratulujeme vám (sobě i všem čtenářům), že se podařilo tenhle nemístný odpor zlomit. Takže vzkaz pro vaši krásnou paní: Postavu „na to" máte bez debat, vykašlete se na přehnanou skromnost. A co na vás – díkybohu – uvidíme? Perfektní štíhlé tělo, dokonale vzrušující prsa a parádní zadeček i kundičku, když to chcete vědět! ;-) Díky, srdečné pozdravy a zasloužený honorář posílá

redakce

DOPIS MĚSÍCE

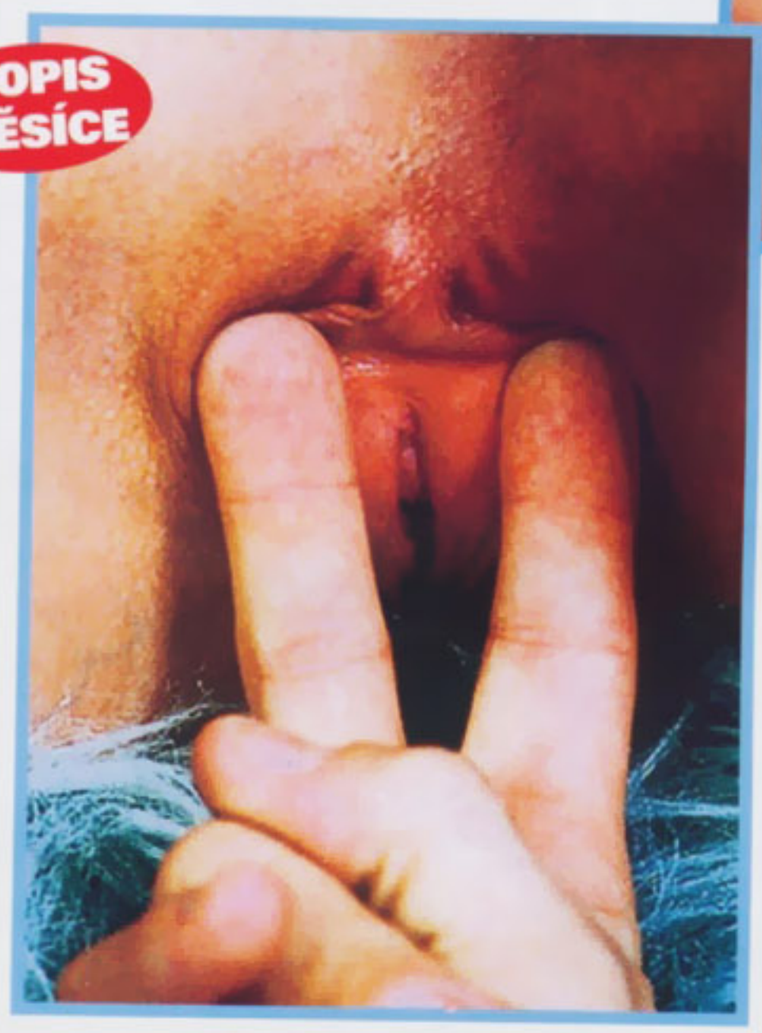

Těšíme se na vaše fotografie i popis toho, jak vznikaly. Máte nyní tři možnosti, jak nám je doručit:

1) Poštou: ***LEO, P.O.BOX 164, Černokostelecká 20/2020, 100 31 Praha 10***

Na zadní straně každé fotografie musí být toto prohlášení: ***Souhlasím se zveřejněním své fotografie v periodikách vydavatelství PK 62, a. s.*** *+ podpis, jméno, rodné číslo a adresa vyfotografované osoby.*

2) Mailem (včetně souhlasu): ***milos.barta@pk62.cz***

3) Vložit na internet na ***www.photodepo.net****, kde najdete potřebné instrukce.*

ONE-WOMAN SHOW

Super fotky vašich svůdných přítelkyň či manželek nám chodí každý měsíc, ale nijak zvlášť často se nestává, aby od jediného autora přišla celá série. Navíc kvalitních, bez problému publikovatelných snímků, a ještě k tomu velmi povedené modelky;-) Dámy a pánové, magazín Leo má tu čest, představit vám paní K.!

909 464 655 Pocákej mi bříško!
Pro starší 18 let 23 Kč/30 s. WPI P.O. BOX 28, Průhonice. Tyto služby neposkytuje Telefónica O2, Eurotel, T-Mobile a Vodafone

IZABELA

Prosím, ne!

Asi vím, co si při pohledu na mě myslíš. Že jsem hříšná, zvrhlá a nadržená holka, která si nezaslouží nic jiného, než hodit na záda a hustě ošukat... Ale já přece nemůžu za to, že mi narostla tak velká prsa a že mám kundičku k pomilování. Mám se snad ostříhat do hola a přestat se líčit? Každá se přece chce líbit – a na tom, že mám ráda pěkné prádlo a že mi latex sluší, přece není nic špatného.

Bože, ty tvoje oči! A kdyby jen oči, ještě víc mě děsí ta obrovská boule na tvých slipech. Ne, prosím, nechoď už ke mně blíž! Já... já to nevydržím, nekoukej na mě tak mlsně. A hlavně mi nesahej na prsa, ne, ani tam...

IZABELA

909 464 656
Napíchni si mě!

Pro starší 18 let. 23 Kč/30 s. WPL P.O. BOX 29. Průhonice. Tyto služby nejsou poskytnuty Telefónica O2, Eurotel, T-Mobile a Vodafone.

Prosím, ne!

To přece nemůžeš! Poslouchej, já jsem fakt úplně obyčejná, normální holka. Ale ještě něco ti tedy řeknu – JSEM PŘESNĚ TAKOVÁ, JAK SI MYSLÍŠ!!!

SPLŇ SI SEN!

NĚKTERÉ SNY SE NÁM PLNÍ SAMY OD SEBE Z VÍCE ČI MÉNĚ ZŘEJMÝCH DŮVODŮ, U JINÝCH STAČÍ MALINKO PŘITLAČIT, VYJÍT JIM VSTŘÍC, ZKRÁTKA „ŘÍCT SI O TO“. JAKO PŘÍKLAD UVEDU SVŮJ NEDÁVNO SPLNĚNÝ LETITÝ SEN. KDYŽ PAK ČLOVĚK ŽASNE, JAK JE REALITA NÁDHERNÁ, ANI VE SNU NEZALITUJE, ŽE ZA NI MUSEL PROZAICKY NĚCO MÁLO ZAPLATIT.

Nákup zajíce v pytli...

Ukáže ti postupně všechno.

KAŽDÝ HO MÁ

... u profesionálů nehrozí.

Ano, přiznám se hned, v klidu a bez mučení. Největší radost na světě mi udělá, když můžu podle chuti opíchat aspoň o dvacet let mladší, pěknou roštěnku. Dejte chlípníkovi nahou holčinu s roztaženou kundičkou a není tu rázem již více připomínek ani dalších žádostí. Každý jsme nějaký. Když mi to ten den nevyšlo s kamarádkou ani náhodně potkanou známou a krásná mladá holčina, co dělá escort, nebrala telefon, byl jsem v klidu, protože jako poslední variantu, která prostě nemůže selhat, jsem si ten večer naplánoval Tony's Club.

Shodou okolností mě před pár dny na jejich webové stránce zaujal typ holky, která by za to nejspíš zatraceně stála – a neskonávající režie noci zajistila, že náhodou zrovna byla v práci. A já si obrovsky (protože poprvé) vychutnal pocit zákazníka, který se ovšem pohybuje v důvěrně známém prostředí, protože tenhle podnik jsem pracovně poznal už zhruba před rokem. A jako bych předem věděl, proč si vybrat právě „Tondův klub“.

NEVĚSTA NA HODINU

Jsou fakt nabídky, které nelze odmítnout. Panenka na hraní, malá, mrdací holčička. Vysněné koťátko, který můžeš beztrestně a bez výčitek zprznit podle chuti, kolikrát to v předplaceném čase stihneš. Měla sice trochu jinou, měkčí image než na webu, ale i tak byla hodně dobrá. Z fotky nepoznáš výšku a Samanta

není žádný trpaslík, poctivých 174 čísel. Nemá teď sice na sobě černou síťovinu jako na fotkách, ale zato neuvěřitelné bílé šatičky a pod nimi na první pohled jenom hodně malé kalhotky. S blond vlasy a bílými kanýry vypadá jako nevěsta. Je tu – splněný sen, hříšná holčina z masa a kostí jen pro tebe, na celou hoďku! Za léta v branži jsem vyslechl několik variant historky, kterou vám každá holka v nočním klubu odvypráví na téma „proč šukám za peníze". Ptát se na to Samanty by mi připadalo absurdní, koneckonců, s takovou holčinou je fakt hřích prokecat každou minutu, kterou byste mohli prosexovat. Takže si jen poslechnu, jak dlouho je v oboru (necelý rok, správná odpověď), zdvořile předem naznačím, co mě nejvíc v posteli baví, a když dopiju nezbytnou sklenici, na dotaz „Jdeme?" jenom spokojeně přikývnu.

TAK CO BUDEŠ CHTÍT?

Pro všechny, kteří ještě v nočním klubu nebyli: Počítejte s tím, že ze zaplacené doby vám pár minut odkrojí povinná hygiena před akcí – ovšem vtip je v tom, že se můžete osprchovat se svou společnicí, která vezme jako samozřejmost, že vaše spodní partie umyje sama. A vy se můžete poprvé doslova na vlastní kůži přesvědčit, že před sebou máte to, po čem jste toužil. Pevné, mladé tělo, hladkou napjatou kůži, perfektní prsa, zadeček a čárku pod bříškem, která slibuje to nejlepší, co si ale necháte naplno a se vší parádou ukázat až za chvíli. Utřete se, uděláte pár kroků z koupelny k posteli, kde je připraveno vše, co můžete potřebovat (poznámka – pokud ke svému orgasmu potřebujete něco jako plyšového slona nebo fialovou nafukovací želvu, musíte si to přinést) a nic vám nebrání začít režírovat své velkolepé uspokojení. Samanta čeká na mé první přání a hned mi ho začíná plnit. To je ta nejfantastičtější věc na placeném sexu: můžete si diktovat. A spoustu super momentů zažijete, když vám holka třeba sama od sebe nasadí kondom, hned toho využije a povzbudí vašeho borce tlamičkou.

ŘÁDĚNÍ V MEZÍCH PRAVIDEL

Pro jistotu si v duchu opakuji všechno, co jsem zatím znal jen z teorie. Líbání se neprovozuje, lízání kundičky taky ne, kuřba jen s ochranou, vystříknout na prsa jí

JE NA DOSAH

ale můžu v pohodě. Ujišťuji vás, že „detaily" jako třeba zmíněné líbání vám opravdu chybět nebudou. Dvacetiletá blondýnka, která je na šedesát minut jen a jen moje, se chová tak kouzelně, něžně a přítulně, takže mi vůbec nepřijde, že se nelíbáme (ne že bych po tom toužil – při představě, kolik ocasů už za ten rok musela ocucat). Do lízání její dírky bych se taky zrovna nehnal, takže ani tahle vynechávka mě netrápí. Zato se můžu donekonečna dívat, jak si ji sama hladí a roztahuje. Je na co koukat, má krásně malou, růžovou, čistou a sladkou holčičí kundičku. Moje prsty v její blízkosti Samantu asi trochu znervózňují, netlačím tedy na pilu a můžu aspoň svou levačku zaměstnat jinde. Když mi podle přání na všech čtyřech předvede zadeček, mám co dělat, abych neskončil dřív, než pořádně začnu. Nechci si hrát na jasnovidce a tvrdit, že vím, co má Samanta ráda, a tak budu jenom suše konstatovat, že její vzdechy znatelně zesílily pokaždé, když jsem ji přes vyšpulenou prdelku jemně plácnul, nebo trochu víc stisknul v dlani její něžné prsíčko.

Kuřbu si užiješ i s ochranou.

Stříkat můžeš i bez ní.

I když se neudělá doopravdy...

EPILOG Udělal jsem se fantasticky. A to je asi tak všechno, co vám o svém intimním životě ještě hodlám sdělit. Tenhle článek taky neměl být ódou na mou schopnost se vzrušit a ejakulovat, ale na krásnou holku, se kterou jsem si to perfektně užil v podniku, který s radostí doporučím každému, koho chci potěšit. Nerozepsal jsem se o ostatních holkách; je to tím, že prostě dávám přednost dvacítkám mladého vzhledu, což ale neznamená, že tam jiné typy nenajdete. Upřímně, ošklivou holku jsem tam nezahlédl nikdy. Podnik je útulný, příjemný a čistý, veškerý personál až neprofesionálně milý a ceny zcela standardní. Za kvalitu, kterou získáte, víc než přiměřené.

... nepoznáš to a zážitek bude 100%.

KRISTÝNA

Bravíčko už pár let nečtu, ale nedávno mi přišlo do ruky, tak jsem si nalistovala ty zpovědi patnáctek, kde líčí, jak o to přišly. Myslela jsem, že padnu. „Láskyplně jsme se začali svlékat... Nasadila jsem mu kondom a v tu chvíli do mě něžně proniknul... Bolelo to, ale byl to ten nejkrásnější pocit, co jsem kdy zažila" – no to mě omejte!

Kdybych měla já popsat svoje poprvé, znělo by to malinko jinak: „Rvali jsme ze sebe navzájem hadry, až jsme oba upadli... Když ho do mě nacpal, myslela jsem, že bolestí zešílím..." Oddechoval na mém rameni a najednou povídá: „Ty jo, já si zapomněl vzít kondom!"

Do Bravíčka nepatřím

BUDU POŘÁD S TEBOU. CHCEŠ?
Pošli KODD PK7425
(Podmínky najdeš na str. 14)

KLÁRA

Prsatá blondýna z Londýna

TAKÉ JAKO MMS

Prsatá blondýna z Londýna

CHCEŠ MĚ NA DISPLEJ?
Pošli KODD PK7430
(Podmínky najdeš na str. 14)

Kdepak, není to otřepaná hláška, kluci. Fakt žiju v Londýně – a vůbec se tam nemám špatně. Ani já, ani moje sexuchtivé tělíčko. Pracuju v topless-baru a o sekáče první třídy nemám nouzi. Zrovna minulý víkend jsem si vzala po práci domů dva frajery.

KLÁRA

909 464 659
Budu tvoje kurvička!
Pro starší 18 let. 23 Kč/30 s.
WPL P.O. BOX 28, Průhonice.
Tyto služby neposkytuje Telefónica 02, Eurotel, T-Mobile a Vodafone.

Patrik byl Ir jako poleno a Sam černoch z Manchesteru. Porcovalı mě do rána jako jehně a já zažila takovou sérıı mokrých orgasmů jako už hodně dlouho ne. Yeah, určitě už jsi uhádl, co mi dělá nejlíp – žádné mazlení, pevné tlapy na kozách, zadku i jinde, jeden ocas v puse a druhý v zadečku, zkrátka poctivá, hezky tvrdá šukačka. Jestli tě to láká, skoč do letadla, v Londýně jsi dřív, než si vyměním baterky ve vibrátoru.

POHLED DO NITRA HANY BANY

Roznožit, přiklek-
nout, třít – super!

Mohu si
k vám
přisednout,
pane?

magazín LEO

Výš,
hlouběji,
až k bodu G!

Zakuř si,
pomazlím
ti prdelku
bříškem...

Jen si je
potěžkej,
frajere!

Veřejná
masturbace
s asistencí

Nejsme na pochybách, kde přišel ke svému jménu pražský klub Hany Bany. Kdo jednou viděl Pulp Fiction, hlášku „I love you, Honey Bunny“, nezapomene. Vtip je v tom, že přinejmenším jednou měsíčně ji můžete při troše štěstí zaslechnout z úst lepé roštěnky i vy. Stačí se ve správný den zjevit v tomto podniku na pravidelné seznamce časopisu Flirt a kromě flirtování si užívat pohledu na erotickou show perfektních koček. Při mimořádné dávce štěstí mezi nimi bude třeba i vítězka Miss Strip loňského veletrhu EroticaSex, krásná Jennifer...

TAKÉ JAKO MMS

GALINA

909 464 662

Pocákej mi prcinku!

Pro starší 18 let.
23 Kč/30 s. WPI, P.O. BOX 28, Průhonice
Tyto služby neposkytuje
Telefónica O2, Eurotel,
T-Mobile a Vodafone.

BUDU POŘÁD S TEBOU. CHCEŠ?
Pošli KODD PK7449
(Podmínky najdeš na str. 14)

Prostě to udělej!

GALINA

Ošukal bys mě, viď? Jasně, nestyď se to přiznat, nebudeš v tom ani náhodou sám. Ale počkej, nemyslím tím nějaké zástupy chlapů, co by stáli frontu u mé postele, chci říct, že já bych si taky dala říct. Uznej, že by to bylo proti přírodě, kdyby holka jako já byla studená jako psí čumák. Moje prcinka se sice zahřívá na provozní teplotu asi o něco častěji a víc než u běžné ženy, ale copak je na tom něco nenormálního? Řekla bych, že by to vyjasňování už mohlo stačit. Jestli opravdu toužíš pohladit si tohle sametové tělíčko, hrábnout do mé stažené škvírky a pak tam nabourat svým tuhým nájezdníkem, prostě to udělej. Hned.

CHCEŠ MĚ NA DISPLEJ?
Pošli KODD PK7443
(Podmínky najdeš na str. 14)

Prostě to udělej!

RÁDA – NERADA

JAZYK V KUNDIČCE: *Miluju to!*
OCAS V PUSE: *Jasná zpráva (když to není trpaslík).*
SPERMA V KRKU: *To zase nutně nemusím, ale když mi to ten chlap fakt dobře udělá...*
PÍCHÁNÍ DO ZADEČKU: *Myslíte injekci?;-)*
SPANKING: *Pokud nezůstanou jelita, je to fajn zpestření.*
PISSING: *Tak k tomu jsem ještě nedospěla, ale nikdy neříkej nikdy. Kdo ví.*
HRANÍ ROLÍ: *Jako na tátu a na mámu? To si hraju každou chvíli...*

CHCEŠ MĚ MÍT V MOBILU?
Pošli KODD PK7444
(Podmínky najdeš na str. 14)

SYLVIE

VĚK: **21 let,** BYDLIŠTĚ: **Vlašim**
VÝŠKA: **162 cm**, VÁHA: **50 kg**
MÍRY: **95–58–90**
PRVNÍ SEX: **v šestnácti**
NEJLEPŠÍ SEX: **s mým prvním**
OBLÍBENÁ ČÁST TĚLA: **bod G**
OBLÍBENÁ POMŮCKA: **šikovný ocas**
OBLÍBENÁ POLOHA: **na kočičku**
PLIVE, NEBO POLYKÁ:
polykala by i ušima, kdyby to šlo
NEJVÍC JI VZRUŠUJE:
mít při šukání na sobě podprsenku
ÚCHYLKA: **o žádné neví**
TAJNÝ SEN:
zažít gang-bang

Dá ti jen v prádle

NABUŠENÉ SAMICE (ALE FAKT HODNĚ)

ŽELEZNÉ KUNDIČKY

Katka na stránce www.babepixels.com/pb/g63d/ má sice prsa, která se „neroztečou" ani vleže na zádech (což názorně předvádí se svým robertkem), ale přes obličej byste jí zřejmě museli před zásunem odložit vlastní trenýrky.
A jestli chcete za každou cenu vidět i příruční železářství, které nosí v kalhotkách, dejte si www.babepixels.com/pb/g63f/.
Lana z Atlanty www.ironbellesofatlanta.com/lana.shtml má přes biceps obstojných 35 cm, obvod svých megamelounů bohužel neuvádí. Blondýnku, která se zjevně také zaměřila hlavně na své prsní svaly, najdete na www.passiongalleries.com/gals/zip/sage2/1/index.html a mnohem spíše uspokojí průměrného zájemce o silové vzrušení. Známe tucty žen, kterým by takovéhle cvičení mohlo jenom prospět.

NÁRUŽIVÍ SURFEŘI, KTEŘÍ UŽ NEVĚDÍ, ČÍM BY JEŠTĚ MOHLI ROZJÁSAT SVÉ LIBIDO, ZHÝČKANÉ TOULKAMI PO STOVKÁCH WEBOVÝCH PORNOSTRÁNEK, MOŽNÁ POOKŘEJÍ PO VYZKOUŠENÍ NAŠICH DNEŠNÍCH ODKAZŮ. VEDOU NA SAJTY, VĚNOVANÉ VELMI SPECIFICKÝM SAMIČKÁM, TĚM, OD KTERÝCH BY NIKDO Z NÁS ASI NECHTĚL „JEDNU CHYTIT".

NAHÉ A NAPUMPOVANÉ

Na sajtu www.art-foto.com/index.htm se maximálně namlsáte třemi free-fotkami, ale za zvětšení super vymakaných obrázků byste už museli zaplatit. Jako celkem estetický a přitom příjemně dráždivý pohled do světa osvalených samic vám proto spíše doporučujeme stránky ženy se skromnou přezdívkou Venuše: www.landofvenus.com/galleries/1/index.html nebo www.landofvenus.com/pics/desert/index.html.

Tahle „sexy female bodybuilder" je fakt povedený exemplář a zřejmě by jí neodolal ani ten, kdo posilovnu zná jen z vyprávění. Její kolegyně Billie je sice taky sexy kus, ale moc toho na adrese www.msmuscle.com/pics/index.html nepředvádí. Ještě víc ‚hozený do chlapa' to má silačka na adrese www.tgpdb.com/femalemuscle/3bb/737.html, které by určitě prospělo, kdyby se víc opalovala bez plavek. Detail jejího rozkroku dokazuje, že anabolické steroidy dělají s ženstvím opravdu dost zvláštní věci.

JEDNORUČKY A MEGAKLITORIS

Pozor, následující adresa se liší jenom o jediné písmenko od předešlé, ovšem čeká vás na ní ještě méně estetický zážitek. Na stránce www.tgpdb.com/female-muscle/3bp/737.html nás totiž kulturist(k)a v brýlích sice ujišťuje, že rád(a) ukazuje své svaly, hraje si se svými hračkami – jestli tím myslí činky jednoručky, netušíme – a stimuluje svůj velký, tvrdý klitoris. Aha, tak to budou ty jednoručky, protože ‚clit' téhle bytosti je skutečně velmi... atypický. Padne-li vám náhodou do oka, je k vidění například i na adrese www.tgpdb.com/female-muscle/3b9/339.html, ale vzhledem k tomu, že v obličeji je bez debat hezčí i náš fotograf, dodáváme: jen pro silné nátury! Majitelky anaboliky upravených klitorisů je ovšem zjevně nepokládají za nic nepatřičného, jak je vidět z detailu na www.autumnsparadise.com/tour1.html.

SPARRINGPARTNERKY V AKCI

Až vás zcela samozřejmě napadne, jak to asi vypadá, když se mezi takhle napumpovanými samičkami najdou dvě lesbičky a rozhodnou se, že si spolu zařádí, stáhněte si z adresy www.massivemusclewrestling.com/free_clip.asp volný ukázkový klip. Odhadujeme, že devadesát vteřin jejich něžného mazlení vám bude bohatě stačit. Černá gazela Madonna Grimes zato nemá jedinou chybičku, tedy kromě té, že jí na adrese www.madonna-grimes.com/Images/Gallery/Madonna019.jpg zakrývají bradavky stupidní staniolové hvězdičky. Až pocítíte potřebu spravit si po všech těch železných dámách chuť, možná vezmete zavděk „jenom" dobře rostlou blondýnou na www.vikinggalleries.com/fastsize/08/revshare.html?id=1785. Má sice skvostně pevné dudy, ale penis by vám v jejich sevření jistě nerozdrtila. A kdo by potřeboval ještě intenzivnější resuscitaci, zcela jistě mu pomůže na sajtu http://tgp.oralpalace.net/0152/f2ppurnli.html sada obrázků dokonalé modelky, která má s kulturistikou společné jen pózování na posilovacích strojích.

Všechny adresy byly prověřeny těsně před uzávěrkou tohoto čísla. Došlo-li na některé z nich následně ke změnám, není to naší vinou.

FUCKT HUSTÁ! Jen tak něco už vás nerozpumpuje? Jste maximalista? Zajímá vás, jak by vypadal Arnold jako žena? Jestli jste poslední dvě hodiny nic nejedli, směle si klikněte na adresu www.impulsepro.com/toohot.htm. Ale varujeme vás předem, tahle madam je opravdu „TOO HOT TO HANDLE"...

909 464 663 Dívčí láska!

www.ceske-loznice.cz

Pro starší 18 let. 23 Kč/30 s. WPI. P.O. BOX 28. Průhonice. Tyto služby neposkytuje Telefónica O2, Eurotel, T-Mobile a Vodafone

ESTER

Peklo na Zemi

Na usměvavé žahavce Ester nás zřejmě nejvíc upoutalo přesně to samé, co vás – její překrásně růžová, doširoka roztažená kundička. Ne že by jejím prsíčkům nebo čistounké análni dírce něco chybělo, ale přece jenom, šuplík na ptáky má téměř božský.

Kdypak tahle sladká dírka poprvé zažila průnik ocasu, Ester?

Je to už pár let, ale ta vzpomínka za moc nestojí, raději se mě zeptejte, kdy ho zažila naposled!

Ok, kdy nějaký přešťastný klacek naposledy zavítal do tvé super mušličky? *Věřte nebo ne, je to už asi měsíc. Peklo na Zemi! Umíte si představit, co to dělá s mými hormony?*

Bohužel umíme, Esterko. Jak to řešíš? *No co myslíte... Tenhle gelový utěšitel nefunguje zkrátka jenom jako rekvizita při focení.* **Nepřeháněj, to si ho bereš třeba i do supermarketu?** *Jasně že jo. Mám ho prostě v kabelce. A když už je řeč o supermarketu, zrovna tuhle jsem v jednom zapadla na záchod a...*

ESTER

909 464 655
Udělej mi to tvrdě!
Pro starší 18 let. 23 Kč/30 s. WPI, P.O. BOX 218, Průhonice. Tyto služby nepodporuje Telefónica O2, Eurotel, T-Mobile a Vodafone.

Peklo na Zemi

ZVĚROKRUH

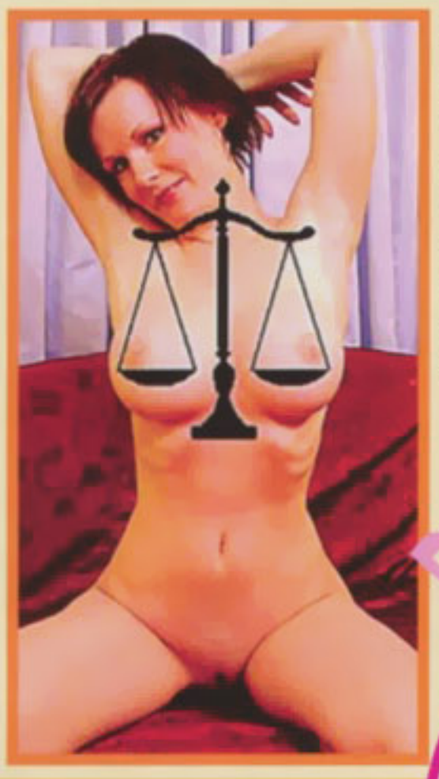

Jestliže se žena, která pravidelně nastavuje kundičku vašemu rozdováděnému příteli ze slipů, narodila v období mezi 23. zářím a 22. říjnem, znamená to mimo jiné, že jejím znamením jsou **VÁHY**. Žena tohoto znamení je ztělesněním smyslnosti a krásy. Líbí se sama sobě, ráda se prohlíží a krášlí, aby byla naprosto dokonalá. **Není zrovna z nejvěrnějších**, ale pokud se jednou doopravdy zamiluje, jen tak ji to nepustí. V sexu je skutečnou umělkyní, která velmi dobře ví, jak sebe i partnera dovést až na vrchol toho nejzběsilejšího orgasmu. Přitom ale nikam nespěchá. Vychutnává si každý sebemenší dotek či pohlazení, kterým její tělo oblažíte. Ráda se nechá masírovat. Veškeré sexuální radovánky provozuje nejraději za světla, aby bylo dobře vidět její vzrušené tělo. Při každé příležitosti ho vystavuje na odiv, **chce být neustále sledována a obdivována**. Vzrušuje ji, když ji partner pozoruje při masturbaci, a ta je také nejčastějším úvodem sexu s ní. Nepřekvapí, že z Vah se rekrutuje nejvíc striptérek a jiných profi exhibicionistek. Miluje slast mužských doteků na svém zadečku a jazyku na bradavkách. **Její nejsilnější zbraní je kundička**, kterou dokáže mistrovsky ovládat v jakékoli poloze. Také chce neustále poznávat, zkoušet a experimentovat. Sex chce většinou hned, hodně a pořád.

DRBY Z REDAKCE

UH... ŠUKÁM TĚ! UUF...

Jdu takhle z oběda a v recepci zahlédnu policistu. Zvesela rozrážím dveře redakce a halekám na kolegu: Tak se sbal, už jsou tady! V tu chvíli zvoní na mém stole telefon. „Recepce, máte tu návštěvu..." Už bez úsměvu poslouchám story utrápeného příslušníka, jehož číslo služebního mobilu kdosi umístil na stránky naší internetové seznamky. Že by ultravtipní kolegové? Problém vyřešíme během pěti minut a pak je teprve čas na představy, co si asi musel ve službě vyslechnout...

LEO OBJEV

Zase jednou máme příležitost něčím se blýsknout. Takže, naši milí čtenáři, zdalipak víte, jak vznikla píča? Jistěže nemáme na mysli popis fáze, kdy se u embrya začínají rýsovat pohlavní orgány, ani vtípky ve stylu „Jé, paní učitelko, co to tam máte? Ále, sekla jsem se sekyrou". Zachytili jsme totiž informaci o etymologickém původu tohoto libozvučného slova. To bylo tak: Za napoleonských válek se na našem území potloukalo značné množství francouzských vojáků a ti k nám zavlekli své něžné označení pro kundičku „petite chat" (čti p'tit ša) – kočička. Lidové zkomolení vykonalo svoje a píča byla na světě, než bys řekl švec.

COŽE?!

Když koukáte na porno téměř denně v rámci pracovních povinností, jen tak něco už vás nevyvede z míry a kromě mimořádně povedených holek nebo nové šoustací techniky vás občas může něco „nakopnout" třeba i v nečekaném směru. Od chvíle, kdy mě pobavila hláška české star Jessiky Fiorentino, že si při nedostatečném zvlhčení kundičky pomůže slinami, už uplynul nějaký ten pátek a z plivání se (bohužel) zatím stala běžná součást většiny videošukaček. Holky plivou chlapům na ocasy, chlapi holkám nejen na kundičky a zadky, ale i do pusy, a totální vrchol jsem zažil při sledování celkem průměrného péčka Swallowing Anal Whores, kde typicky přiblblý svalovec během úvodního osahávání submisivní partnerky jen tak „mezi řečí" flusne na její silikonovou kozu. Jen tak. Chvíli ji omatlává, potáhne za bradavku, pak na ni plivne a věnuje se jiným částem těla. Jestli tohle někoho vzrušuje, vážně nevím – a vlastně ani vědět nechci. Já osobně řval smíchy. Asi pět minut.

UČME SE OD MISTRŮ

FACE CUMSHOT

Jestli vás ze všeho nejvíc rajcuje představa kropení nevinných dívčích čumáčků bílou polevou z vaší příruční hadice, navštivte stránky mistra v oboru. Petr Sever by mohl hasit lesní požáry... Obdivuhodné.
www.peternorth.com

FUCKING

Specialistou na šukání sotva zralých broskviček je zase kanec jménem Bruno B. Na jeho sajtu můžete čerpat z hluboké inspirační studnice, nebo jen tak potěšit své chlípné oko (a případně mu tiše závidět).
www.brunob.com

BEST LOLITA

Věříme, že si stejně jako my užíváte výpravy do webové pornodžungle při hledání skrytých pokladů. Zkuste si v houštinách „bouchacích bratrů" vypátrat tuhle lahůdkovou copatou holčinu. Lepší lolitku nenajdete!
www.bangbros.com

BODYTALK ANEB CO ŘÍKAJÍ TĚLEM

I když máte před sebou natěšenou samičku tak, jak ji máma s tátou upekli, ještě nemusí být vyhráno. I v téhle předposlední fázi cesty za sladkým zásunem se rozhodně vyplatí pečlivě sledovat, co váš cíl dělá a jak sedí nebo stojí, zkrátka odezírat z celého jejího těla.

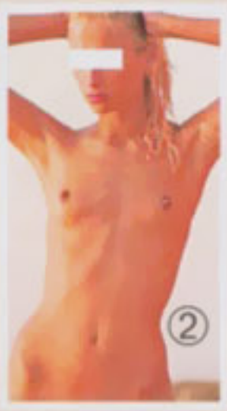

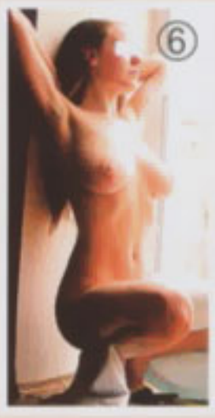

1. JÁ VLASTNĚ NEVÍM...
Nedbalé držení těla, překřížené nohy nebo jinak zakrytá kundička, pohled stranou = ještě zdaleka není stoprocentně rozhodnutá, že chce, aby váš vibrující kolík začal devastovat její kundičku.

2. FAKT SE TI LÍBÍM?
Protahuje se, vypíná prsa, zvedá ruce a dává je za hlavu, prohrabuje si rozpuštěné vlasy = není si úplně jistá svým tělem, chce slyšet, že vypadá skvěle a nemá chybu.

3. MŮŽEŠ PŘITVRDIT
Klečí nebo sedí na patách, něčeho se drží nebo má spojené ruce, naklání se k vám = tak s touhle se vyřádíte – nejspíš je lehce submisivní a na velké mazlení nečeká.

4. SEM TO CHCI!
Obrací se k vám zády, předklání se, hladí si zadeček a nenápadně ho roztahuje = není co řešit, tahle číča to chce prostě zezadu, ať už do kundičky nebo prdelky.

5. TAK CO BUDE?
Broskvička totálně vystavená na odiv, majitelka se na vás zkoumavě dívá, hraje si s vlasy nebo s něčím jiným = jako by vám na semaforu svítila oranžová – vystartujte a nečekejte na zelenou, nebo z toho bude červená.

6. SAKRA, DĚLEJ UŽ!
Naplno předvádí své nejmocnější zbraně, nohy má od sebe, stačí ho tam prostě fouknout = ultimátní výzva, často následující po té předchozí – máte doslova pár vteřin, jinak jste beznadějně out!

www.s3x.cz
909 464 664 Vykrop mi škvírku!
Pro starší 18 let 23 Kč/30 s. WPT P.O. BOX 28 Průhonice Tyto služby neposkytuje Telefonica 02 Eurotel, T-Mobile a Vodafone

TAKÉ JAKO MMS

IVETA

CHCEŠ MĚ MÍT V MOBILU?
Pošli KODD PK7438
(Podmínky najdeš na str. 14)

Černovlasá gazela jménem Iveta je ve svém živlu, když může své super rajcovní štíhlé tělo uspokojovat aspoň v bezprostřední blízkosti vody, když už ne přímo v ní.

CHCEŠ MĚ MÍT U SEBE?
Pošli KODD PK7440
(Podmínky najdeš na str. 14)

909
464 661
Roztáhni mi stehna!
Pro starší 18 let.
20 Kč/30 s. WPL P.O. BOX 28,
Prohonice.
Tyto služby neposkytuje
Telefónica O2,
Eurotel, T-Mobile
a Vodafone.

Vodní víla

A je už celkem jedno, jestli potůčky šťávy z její kundičky spustí to, že se před někým ukazuje, jak ji máma s tátou stvořili, laská si své vlhké masíčko pěstěnými prstíky, dokud na ni nepřijdou slastné mrákoty vyvrcholení, nebo nějaký šťastný sameček získá životní prémii v podobě soulože s touhle fantasticky neukojenou, dokonalou vodní vílou. Mokro bývá každopádně úplně všude.

STÁHNI SI MĚ!
Pošli KODD PK7437
(Podmínky najdeš na str. 14)

LEO

Prý je mě kus...
Pojď na kus řeči!

Galina

HOLKA, KTERÁ STŘÍKÁ

Střík sem, střík tam...

Ale hlavně do mě, kluci!

Jó, musíš umět mířit!

Co čumíš, neviděl jsi nahou sprejerku?

A jsem HO-TO--VÁ!

Takhle vypadá skejťácká díra.

Chtěl bys zadem, co?

Nezapomeň mi to naprat taky sem...

A ještě jeden taky sem...

Zase v plné polní

TEREZA

VĚK: 18 let
MÍRY: 88–58–88
BYDLIŠTĚ: Praha-Hostivař
NAHÁ SE FOTÍ: Výjimečně a určitě ne zadarmo
PRVNÍ SEX: To sem fakt nemůžeme napsat, sorry!
POSLEDNÍ SEX: Před dvěma týdny, začíná být nepříčetná...
VĚTŠINOU TO DĚLÁ: Kde se dá (a s kým se dá, ale pod 25).

Na první pohled je zřejmé, že tady nepůjde o mokrý orgasmus, kdy „postižené" při vyvrcholení z kundičky doslova tryská šťáva, ale o úplně jiné stříkání. Tereza je jím tak posedlá, že když její téměř adolescentní tělíčko zrovna nezkrápí některý z vrstevníků svým semenem, je schopná si ho postříkat sama. A klidně i nastříkat do něj...

magazin LEO

Z deníčku zvrhlé potvory

ROMANA

9. září 2006

Tak tahle noc v klubu stála za to. Stačilo, abych hoďku pozorovala všechna ta zpocená těla, ze kterých chtíč úplně stříkal, a nebylo co řešit. Zapadla jsem na záchod, strhla ze sebe topík a mini a plácla sebou na dlaždičky. Číča mi tekla jako Niagara. Dokáže si někdo představit, jaký je to rajc, když si ji honím nahá na zemi v nezamčené kabince, kam může kdykoliv někdo vejít?

BUDU POŘÁD S TEBOU. CHCEŠ?
Pošli KODD PK7431
(Podmínky najdeš na str. 14)

TAKE JAKO MMS

16. září 2006

Mlátilo to se mnou už od oběda, a tak jsem asi byla po půlnoci trochu víc stříknutá než obvykle, kdo ví... Fakt je, že jsem na pánský záchod nešla úmyslně! Nikdy nezapomenu na výraz toho klučiny, když mě tam uviděl rozcapenou, s pí*ou dokořán a rukou v ní až po klouby. Páni, zdá se, že šukačku roku mám za sebou. Ne ne ne! Tohle chci ještě zažít, hned, co nejdřív znova!

K PIVU KOZY ZDARMA

CESTOU Z NÁROČNÉ REPORTÁŽE JSEM SE ROZHODL, ŽE SI DÁM DOBROU VEČEŘI. POHODLNĚ JSEM SE USADIL V JISTÉ RESTAURACI, OVŠEM KDYŽ SE U MĚ OBJEVILA SERVÍRKA, BLESKLO MI HLAVOU JEDINÉ: „BOŽE, UŽ ZASE?!“ PAK JSEM SE ALE USMÁL A U TÉ ŠTÍHLÉ DÍVKY, KTERÁ NA SOBĚ MĚLA JEN BOTY A MINISUKNI, SI OBJEDNAL.

PŮLLITR MEZI MELOUNY

Najdete je v nejrůznějších pivnicích, hospodách, restauracích, barech, vinárnách a hernách nebo i na diskotékách. Jsou malé i dlouhé, štíhlé i silnější, blonďaté, zrzavé i tmavovlasé, jedno však mají společné – ukazují hostům prsa. Obsluhují nahoře bez čili topless. Když se u nás objevily první průkopnice tohoto zaměstnání, měly podniky s takovou obsluhou zajištěno, že bude vždycky plno. Počáteční nadšení už sice pomalu mizí, ale míst, kde aspoň jednou týdně svým hostům „kozy k pivu“ dopřejí, je stále dost. Existuje také několik agentur, u kterých si lze obsluhu nahoře bez objednat.

MARCELA (21)

Dali jsme si schůzku v jedné pivnici na Praze 4, kde polonahé servírky obsluhují hosty každé úterý. Marcela s úsměvem roznášela pivo, panáky i jídlo. Zatímco vrchní si mnul ruce a zálibně sledoval plnící se účtenky, hosté s Marcelou laškovali a nepokrytě si prohlíželi její krásné kozy. Konečně jí skončila směna a sedli jsme si v zadní části restaurace ke kávě.

Jak ses k téhle práci dostala? *„Asi před rokem jsem se odstěhovala s přítelem do pronajatého bytu. On po čase odešel za jinou a já se nechtěla stěhovat zpátky k rodičům. Potřebovala jsem vydělávat a jedna kamarádka, která jako toplesska pracuje, mi doporučila agenturu. Dohodli jsme se a dneska mám stálou práci za poměrně slušné peníze.“*

Kolik vyděláváš a jakou máte pracovní dobu? *„Kolik vydělám, neprozradím, ale je to víc než průměrný plat. V práci jsem tři až čtyři hodiny denně, záleží na podniku, ve kterém obsluhuju.*

FENOMÉN TOPLESS

IRENA (27)

Za výčepem i mezi stoly se sebevědomě pohybuje blonďatá Irena, která díky svým gigantickým proporcím dostala přezdívku Venuše. Když uvidí mou vizitku, krásně se usměje a narovná záda, aby dala ještě víc vyniknout svým extra melounům. Při fotografování se skvěle bavila nejen ona, ale i celé osazenstvo hospody. Mezi Ireninými obrovskými prsy mizí jedna sklenka alkoholu za druhou a občas mezi ně hosté při placení vkládají bankovky jako do škvíry automatu na cigarety. *„Tohle se ale normálně neděje, to jen kvůli fotkám,"* přesvědčuje nás ne moc přesvědčivě Irena. *„A když, tak to dovolím jen vybraným hostům!"* To už zní líp. Výčepní se usmíval pod vousy. Prozradil nám, že u toplessky na kráse ani mládí zase tak nezáleží, důležitý je prý přístup k hostům, umět zalaškovat – a v tom je prý Irena jednička. Nakonec jsem „Venuši" vezl domů. Cestou jsem se ještě dozvěděl, že má malou dceru, a než začala obsluhovat, byla recepční. Osm tisíc tehdejšího platu za osm a půl hodiny denně jí proti dnešnímu příjmu připadá směšných. Ukazovat prsa jí problémy nedělá, o tom jsem se nakonec přesvědčil na vlastní oči. V práci dostává pokaždé několik nabídek k sňatku, minimálně stylem *Zítra si vás vezmu, ale svatební noc si dáme už dnes. „Kdybych byla nymfomanka, asi bych si zvolila tuhle práci a o možnosti sexuálního vybití bych určitě nouzi neměla,"* dodává Venuše Irena.

unavená a hned usnu, ale ráno mu to vždycky vynahradím."

Prozraď mi nějakou pikantní příhodu, máš? *„V zimě jsem byla ještě s jednou holkou týden jako hosteska na diskotéce v jednom hotelu. Nemělo to chybu. Přes den jsme spaly nebo lyžovaly, večer šly do práce a pak se šukalo, no:-) Super týden!"*

Jedinou nevýhodou je, že se dělá většinou od sedmi nebo osmi večer."

Máš přítele? *„Když na to přijde, mám spoustu přátel ve všech podnicích, kde jsem byla, ale to asi nemyslíš. No, momentálně jsem tak trochu zamilovaná..."*

Nevadí mu tvoje práce? Přece jen jsi pořád mezi chlapy a ještě jim ukazuješ prsa... *„My jsme se seznámili právě v téhle pivnici, když jsem tady pracovala! Na mé práci mu vadí to, že když přijdu v noci domů, jsem*

KAM ZA NIMI

Na holku nahoře bez samozřejmě nenarazíte jenom v hospodách. Toplessky se vyskytují i v nejrůznějších jiných podnicích, kde se nečepuje pouze nealko, jako jsou bary nebo diskotéky, a vůbec největší šanci popást se do sytosti pohledem na dívčích hrudnících má návštěvník libovolné akce, na které se podílí některý z časopisů našeho vydavatelství. Například SexAppeal Party v klubu Face to Face na pražské Štvanici (viz fotoreportáž na str. 18–19), pravidelná Seznamka Flirtu v podniku, zvaném Hany Bany na Pankráci, nebo na některé z „výročních" akcí Sex kontakt magazínu, které tento inzertní měsíčník pořádá pro své věrné čtenáře. A nutno dodat, že tam není ničím neobvyklým spatřit i mnohem víc než jen odhalená ňadra...

TANEČNICE Z PIVNICE

Pro podnik znamená obsluha nahoře bez v každém případě podstatné zvýšení konzumace a tím i tržby. Pro hosty je to zpestření a z mnoha nepravidelných jsou rázem stálí návštěvníci aspoň na dva dny v týdnu. A leckterá hospoda má pro své štamgasty ještě další překvapení, třeba i tanečnice u tyče. Cože, bar-dance v pivnici? Ano, hosté se chtějí bavit a proč by se měli dívat jen do sklenic nebo na televizi. *„Už několikrát si vzadu v salonku uzavřená společnost třeba na oslavu narozenin objednala striptýz, a ostatní hosté ho samozřejmě chtěli vidět také, tak jim ho dopřejeme,"* říká majitel další kozí farmy, totiž pivnice. *„Jedině rozšiřováním služeb máme v dnešní konkurenci šanci uspět."*

HLASY Z OBOU STRAN BARIKÁDY

„Když jsou tady kozy, jasně že jdu na pivo. Chutná fakt úplně jinak..." *Karel (42), restaurace U Bergnerů*

„Proč to dělám? Jsem mezi lidmi, vydělám a ještě si občas dobře zašukám, to stačí, ne?" *Blanka (23), toplesska*

„Obsluha nahoře bez je určitě lepší než nepříjemný číšník." *Miroslav (47), Vinohradská pivnice*

„Nevím, jak dlouho se budu jako obsluha nahoře bez živit. Zatím mě to baví a tolik, kolik si vydělám tady, hned tak někde nedostanu. Že mi na ně občas někdo sáhne? Za prvé si to nikdo jen tak nedovolí, a když už, je to s mým svolením a většinou po pracovní době;-)" *Yveta (26), toplesska*

„Toplessky k naší restauraci neodmyslitelně patří. Já, personál ani hosté si to bez nich už nedokážeme představit." *majitel pivnice U Baštýře*

909 464 655 Pocákej mi bříško!
Pro starší 18 let 23 Kč/30 s WPI, P.O. BOX 28 Průhonice Tyto služby neposkytuje Telefónica 02, Eurotel, T-Mobile a Vodafone

LEO STRIP

SANDRA (SE) PŘEDVÁDÍ

Ano, uhodli jste: tahle blond lasička je modelka. A kdo by jí mohl vyčítat, že se při práci občas vzruší tolik, že ze sebe postupně stáhne nejenom těch pár předepsaných kousků? Když už máte tělíčko jako ona, byl by přece hřích věznit ho pořád v prádle a posledních modelech světové haute couture! Sandra si umí jaksepatří užít nejenom svou práci, ale i chvíle, kdy překročí „své pravomoce" – ostatně, můžete se přesvědčit sami.

VĚK: 23 let
POZICE: manekýna
MÍRY: 87–60–89
KDE PŘEDVÁDÍ: na molu (šaty), kdekoliv (tělo)
PRVNÍ STYK S NÁVRHÁŘEM: v sedmnácti v šatně
OBLÍBENÁ POLOHA: misionářská
OBLÍBENÁ POMŮCKA: velké korále z umělé hmoty

Tak jsem tady, chlapíku, jsi spokojený?

Všimla jsem si, jak jsi na mě zíral, když jsem byla na molu.

A bylo mi jasné, že bys chtěl vidět něco víc.

Třeba můj zadeček, mám pravdu, viď?

Ok, tak se podívej – a můžeš hezky zblízka.

Ty se rád díváš, mě zase baví se předvádět.

Chceš pózičku jako na přehlídce? Máš ji mít!

Ale tohle bys nahoře v sále neviděl ani omylem.

Někdo říká, že prý mám zadeček jako puberťák.

Možná je to zvláštní, já, která mám být jako ze škatulky...

...se tady předvádím ve sklepě jako nějaká coura.

Ale řeknu ti, že se mi to zatraceně líbí.

I mým cecíkům to dělá dobře, koukej!

Že by ten korzet měl jít dolů? Naprostý souhlas.

Brrrr, bez těch reflektorů je tu ale trochu víc chladno.

Budu se nějak muset malinko zahřát, jinak nastydnu.

Páni, teď jsem se tedy pěkně upatlala, to je dílo!

Ale moje kundička pořád svítí čistotou, koukni.

Jestli chceš, můžeš si přivonět, ona taky sladce voní.

Nebo bys mi tam radši vrazil to, co se ti rýsuje v rozkroku?

SANDRA

Takhle zezadu se mi to moc líbí – a už vlhnu.

Aach, ano, to je paráda, za momentík určitě vyteču...

Chci to, strašně moc to chci, pojď a ošukej mě!!!

MARCELA

Prozraď mi, Marcelo, co tě na sexu baví nejvíc? *Na férovku – masturbace. Ne že bych neměla ráda šoustání, to je samozřejmě skvělá věc, ale když se ptáš, co mě fakt baví nejvíc, odpovídám honička.* **Musí to být pohled pro bohy, když si uspokojuje kundičku kočka jako ty. Používáš nějaké pomůcky?** *Dohromady žádné, vystačím si se svým tělem a k tomu mi stačí zrcadlo. Ani se nemusím úplně svlékat, mám na svém těle nejraději nohy, takže vyhrnu sukni, kalhotky většinou nenosím, a jedu.*

Šoustám ráda, ale...

CHCEŠ MĚ NA DISPLEJ?
Pošli KODD PK7418
(Podmínky najdeš na str. 14)

TAKÉ JAKO MMS

Zavolej mi na 909 464 663

Pro starší 18 let
23 Kč/30 s. WPI P.O. BOX 28 Průhonice
Tyto služby neposkytuje Telefónica O2 Eurotel, T-Mobile a Vodafone

BUDU POŘÁD S TEBOU. CHCEŠ?
Pošli KODD PK7421
(Podmínky najdeš na str. 14)

CHCEŠ MĚ MÍT V MOBILU?
Pošli KODD PK7419
(Podmínky najdeš na str. 14)

MARCELA

Tedy neprobíhá to zase tak rychle. Napřed dávám postupně stehna od sebe, hladím se na jejich vnitřní straně, a teprve když ucítím v kundičce povědomé zášimrání, zamířím k ní prsty.

O svoje krásná prsíčka vážně ani nezavadíš?

Nijak zvlášť to nepotřebuju. Jiná píseň ale je, když jsem s klukem. Pak mi jeho pusa na bradavkách působí stejnou rozkoš jako penis v kundičce...

TAKÉ JAKO MMS

Nepochybuj o tom, že i Arnold na vrcholu sil by se mnou měl co dělat, brouku. Šukám ranaře od patnácti a s přehledem jsem si střihla hlavní roli v pěčku s názvem Kruté a divoké. Když delší čas moje tělo nedostane, co potřebuje, stačí, abych zašla do posilovny. Nabušenými borci ve slušné kondici se to tam jenom hemží.

Utahala bych i Conana!

CHCEŠ MĚ MÍT U SEBE?
Pošli KODD PK7417
(Podmínky najdeš na str. 14)

STÁHNI SI MĚ!
Pošli KODD PK7414
(Podmínky najdeš na str. 14)

BRITA

Akorát nesmím mít smůlu na ty, co jim anabolika už lezou ušima, protože je známá věc, že sice mívají svaly jako balóny, ale mezi nohama jim občas vzniká menší problém. Ideální samozřejmě je samec s namakanou figurou a k tomu poctivá klobása v pozoru.

909 464 658
Jsem na tebe nadržená!
Pro starší 18 let.
23 Kč/30 s. WPL P.O.BOX 28.
Průhonice. Tyto služby neposkytuje Telefónica O2, Eurotel, T-Mobile a Vodafone.

SECOND HAND aneb CHCETE JI?

NA TOMTO MÍSTĚ MŮŽETE UDĚLAT NĚCO ZÁSLUŽNÉHO ASPOŇ PRO JEDNOHO Z NADRŽENÝCH ŠUKÁLISTŮ, KTERÝMI SE ZEMĚKOULE JENOM HEMŽÍ, A TŘEBA SI I TAK TROCHU VYROVNAT ÚČTY. JAK NA TO?

Pošlete nám – pochopitelně co nejerotičtější – fotku své ex- čili bývalé milenky spolu se základními údaji včetně důvodu, proč už vaší přítelkou není, a hlavně co nejpodrobněji popište její sexuální klady i zápory. Proč byste to dělal? Jestli jste ještě nesehnal náhradu, může se velmi dobře stát, že zde časem sám objevíte novou a lepší. A i když třeba už náhradu máte, proč si nerozšířit harém!

BEZ KOUŘENÍ VŮBEC – NIJAK ZVLÁŠŤ JI NEBERE, ALE KDYŽ UŽ CHCE PÍCHAT, STOJÍ TO ZA TO

Zájemci o seznámení s touto slečnou, napište na naši adresu: **LEO, P.O.BOX 164, ČERNOKOSTELECKÁ 20/2020, 100 31 PRAHA 10** a obálku laskavě označte heslem „Ex". Pak už zbývá jenom čekat, zda se stanete novým majitelem sice už použité slečny, ale zato přesně dle vlastního výběru na základě zcela nadstandardních údajů.

NABÍDKA DNE: NAĎA

(od Standy ze Svitav), věk: **19 LET**, výška: **168 CM**, váha: **52 KG**, míry: **88–63–90**, potřeba sexu: **VELMI PROMĚNLIVÁ**, co nezvládá: **FACIAL CUMSHOT – VÝSTŘIK NA OBLIČEJ**
Na čem ujíždí: **BOHUŽEL HLAVNĚ NA FILMECH, CO DÁVAJÍ NA ČT2 V NOCI**
Důvod rozchodu: **KDYŽ SI POTŘETÍ BĚHEM JEDNOHO MĚSÍCE NENECHALA NACÁKAT NA OBLIČEJ, PUSTIL JSEM JI K VODĚ**, doporučuji: **TĚM, CO SE OBEJDOU BEZ POSTŘIKU OBLIČEJE A RADŠI**

DRBY Z REDAKCE

NUDISTICKÉ PRACOVIŠTĚ

Díky tropickému létu to v celém našem vydavatelství chvílemi vypadalo jako v jedné velké redakci erotického časopisu. Všichni včetně grafiků, korektorek i recepčních si odkládali, nakolik jim to profese umožňovala. Čím méně styku s veřejností, tím méně nezbytných součástí oděvu. Těžko říct, co si ale pomyslel nový zaměstnanec RF-hobby tři dny po svém nástupu, když na patře potkal modelku, kterou jsme zrovna v redakci fotili - úplně nahou. Každopádně se nenechal inspirovat. Naštěstí.

MISSY MONROE PŘEPISUJE DĚJINY

Lépe řečeno: učebnice ve svém novém pornofilmu nepřepisuje tahle blondýnka s holčičím výrazem a pseudonymem, upomínajícím na legendární herečku, ale její zaměstnavatel Larry Flynt, který se letos jako první chopil šance přetvořit kinohit Šifra mistra Leonarda k obrazu svému. Snímek Da Vinci Load, tedy Da Vinciho nález, jsme sice ještě neviděli, ale vzhledem k tomu, že kariéru dudaté Missy sledujeme od prvních „lolitčích" krůčků, klidně se vsadíme, že to bude solidní... nález.

SEX SHOW

TY MOJE HOLKA OKATÁ, HUBATÁ!

Lehce vylepšený portrét své partnerky (?) nám poslal pan **Jiří T. z východních Čech**. Vypadá to, že vyobrazená slečna či mladá paní je ten typ, kterému „kouká deset čertů z každého oka" – ehm – nebo tak nějak podobně... Jenom doufáme, že Jiří ví, co dělá, a tahle kráska s šukavýma očima mu po spatření jeho výtvoru nepřijde upravit fasádu klackem.

TYPOLOGIE ŽENSKÝCH ÚST MLUVÍ, I KDYŽ MLČÍ!

1) SEM HO CHCI

JAKÁ JE: Zkušená. Možná až moc.
JAK MOC VZRUŠÍ: ★★
CO JÍ CHUTNÁ: Evidentně ocasy
CO MÁ ZA SEBOU: Solárko, tetovací salon, kadeřnici...
CO S NÍ: Opíchat a pro jistotu zaplatit.

2) TY JO!

JAKÁ JE: Podezřelá, hodně moc
JAK MOC VZRUŠÍ: ★★★★
CO JÍ CHUTNÁ: Nejspíš zmrzlina
CO MÁ ZA SEBOU: Základní školu
CO S NÍ: Moment, vážně jí je osmnáct?!

3) LÍBÍ?

JAKÁ JE: Hloupá. Jinak by se neptala.
JAK MOC VZRUŠÍ: ★
CO JÍ CHUTNÁ: Komu na tom záleží?
CO MÁ ZA SEBOU: Nejspíš pomocnou školu
CO S NÍ: Ošukat. Tedy pokud se vám líbí.

4) POJĎ UŽ...

JAKÁ JE: Zkušená. Aspoň ve svádění.
JAK MOC VZRUŠÍ: ★★★★★
CO JÍ CHUTNÁ: Těžko říct, doufej, že ty.
CO MÁ ZA SEBOU: Zřejmě herecký kroužek
CO S NÍ: Vyhovět jí, co jiného?

5) ANO!!!

JAKÁ JE: Skvělá. Bez komentáře.
JAK MOC VZRUŠÍ: ★★★★★
CO JÍ CHUTNÁ: Všechno, co v ní rejdí.
CO MÁ ZA SEBOU: Po tom radši nepátrej.
CO S NÍ: Užívat si každou sekundu v ní.

6) TAKHLE?

JAKÁ JE: Učenlivá. Nebo se tak aspoň tváří.
JAK MOC VZRUŠÍ: ★★★
CO JÍ CHUTNÁ: Zjevně latex, snad i kůže
CO MÁ ZA SEBOU: Méně než toho, co má před sebou.
CO S NÍ: Kývnout a zkusit to naostro.

7) JEŠTĚ!

JAKÁ JE: Nenasytná. Dobře nám tak.
JAK MOC VZRUŠÍ: ★★★★★
CO JÍ CHUTNÁ: Hádej! (nápověda: stříká ti to z ocasu)
CO MÁ ZA SEBOU: Možná pohnuté dětství...
CO S NÍ: Nasytit

8) JÁ NEVÍM...

JAKÁ JE: Rozpačitá, ale ví moc dobře!
JAK MOC VZRUŠÍ: ★★★ (podle vkusu)
CO JÍ CHUTNÁ: To ještě fakt sama neví.
CO MÁ ZA SEBOU: Kdo ví, ledacos...
CO S NÍ: Cokoliv. Měla si říct.

9) DUDU!

JAKÁ JE: Dětinská, ale sluší jí to.
JAK MOC VZRUŠÍ: ★★★★
CO JÍ CHUTNÁ: Kromě vlastního prstu i ten váš...
CO MÁ ZA SEBOU: Pár vyhulení na 100 %.
CO S NÍ: Dát jí, co chce!

10) MŇAM...

JAKÁ JE: Ujetá. A to tak, že velmi.
JAK MOC VZRUŠÍ: ★★★★★ (nás)
CO JÍ CHUTNÁ: Všechno, co stříká z těla.
CO MÁ ZA SEBOU: Kojení z flašky
CO S NÍ: Minimálně vyfotit.

11) AU!

JAKÁ JE: Submisivní. Nebo hodně tupá.
JAK MOC VZRUŠÍ: ★ až ★★★★★ (přijde na to...)
CO JÍ CHUTNÁ: kůže, guma, igelit
CO MÁ ZA SEBOU: Možná víc než před sebou.
CO S NÍ: Svázat, použít a zmizet.

12) TEĎ ZÍREJ

JAKÁ JE: Bisexuální. Pravděpodobně.
JAK MOC VZRUŠÍ: ★★★
CO JÍ CHUTNÁ: To tady nebudeme rozebírat.
CO MÁ ZA SEBOU: Styk se všemi pohlavími
CO S NÍ: Ojet nebo se aspoň dívat.

www.videoporno.cz
909 464 661 Jsem nadržená!
Pro starší 18 let. 23 Kč/30 s. WPI. P.O. BOX 28. Průhonice. Tyto služby neposkytuje Telefónica O2, Eurotel, T-Mobile a Vodafone

909
464 665
Těš se na moji kundičku!
Pro starší 18 let
23 Kč/30 s VPI P O BOX 28
Průhonice Tyto služby neposkytuje
Telefónica 02 Eurotel
T-Mobile a Vodafone

Má ráda muže-lovce, kteří mají pro strach uděláno a berou ji jako kořist. Jakmile ji dostanete a vklouznete mezi její stydké pysky, naplno vám zaryje své tygří drápy do zad.

Horká čokoláda

AMALIA

Za svou zběsilou chuť na sex se nestydím a za své nahé tělo taky ne, ani náhodou Ukážu ti ráda všechno do posledního detailu a chci, aby tě to vzrušilo tak, že jedním trhnutím rozepneš džíny a tvůj obrovský penis mi jasně předvede, jaký máš na mě názor! Chce ho v sobě cítit každý den a úplně všude – v kundičce, v puse, v zadečku...

EXOTICKÁ KRÁSA • EXOTICKÁ KRÁSA • EXOTICKÁ KRÁSA • EXOTICKÁ KRÁSA • EXOTICKÁ KRÁSA

Když se Klára podepíše anglicky, jejich iniciály tvoří začátek abecedy.

A tyhle kočičky by mohly abecedu lesbického sexu vyučovat.

Vlastně se málokdy stihnou pomilovat úplně nahé. Jejich vzájemná přitažlivost je tak silná, že se většinou minimálně jedna udělá do tang.

Jakmile se sejdou u jedné z nich, rozjedou zuřivou osahávačku, líbačku a rozkmitají své jazýčky dřív, než ze sebe stáhnou všechno oblečení.

Což ani omylem nikomu nevadí, protože Beata s chutí olíže i tanga.

Když jsou dvě hotové, vrhnou se na tu třetí a dorazí ji v dokonalém stereu...

ZAMĚSTNEJ JI OD HLAVY K PATĚ!

7 TIPŮ, JAK DOKONALE VYUŽÍT MILENKU

proto, aby potěšila vašeho kavalíra v červené kápi, ono jí taky neubude. Proč bychom se měli vždycky snažit jenom my! Nastudujte pozorně naše body – její spokojenost by se po vyčerpání všech doporučených postupů měla dostavit zcela automaticky a vy se tím pádem vyřádíte naprosto exkluzivně. A kdyby se náhodou místo toho dostavilo její totální fyzické vyčerpání, nechte ji prospat a běžte klukům do hospody povyprávět, jakou máte doma šikovnou šťabajznu.

1. OČI

nemá jenom na to, aby si všimla neumytého nádobí. UKAŽTE JÍ před akcí svého krotitele bobrů, ženy milují očekávání. Navíc tím budete nenápadně prezentovat své mužné sebevědomí, což vůbec není od věci.

POUŽITELNOST: 100% (za světla)

EFEKT PRO LIBIDO: ★★★

2. UŠI

obšťastněte nejen záplavou žhavých slovíček, šeptaných i křičených, ale i špičkou jazyka co nejhlouběji a zuby na lalůčku. SPECIÁLNÍ TIP: Vlhké dýchnutí do ucha má přímo ďábelský účinek.

POUŽITELNOST: 100%

EFEKT PRO LIBIDO: ★★

3. ÚSTA

musí nejen toužebně vzdychat, ale také opětovat vše, co děláte vy jí. Není-li jejich majitelka beznadějně tupá, dojde jí to automaticky, v opačném případě použijte bod 2.

POUŽITELNOST: 90%

EFEKT PRO LIBIDO: ★★★★

4. PRSTY

jsou jako stvořené k třímání násady od koštěte a odtud je k masáži vašeho dobyvatele už jenom krůček.

Naveďte je ale úplně všude, kde vám mohou způsobit rozkoš, a také je neváhejte vyzvat, aby laskaly i její tělo.

POUŽITELNOST: 75%

EFEKT PRO LIBIDO: ★★★

5. PRSA

vás nikdo učit masírovat nemusí? Dobrá, takže fintičky jako jejich ojíždění penisem, prosplesskávání tímtéž, nebo společné cucání bradavek vám už doporučovat nemusíme...

POUŽITELNOST: 50% (MENŠÍ PRSA = MÍŇ SRANDY)

EFEKT PRO LIBIDO: ★★★

6. KUNDIČKA

je pro vás „jasná zpráva“, jistě. Strčit ho tam umí i dement. Ale co třeba pošimrat ji kromě prstů a jazyka i robertkem, vlasy nebo řasami – přímo na poštěváčku? A co použít třeba i – viz bod 7.

POUŽITELNOST: 87% (-4 DNY MENSTRUACE)

EFEKT PRO LIBIDO: ★★★★★

NA POUHÉ PUMPOVÁNÍ PÍSTEM V LAUFU SE DNES OMEZUJÍ UŽ JENOM SKUTEČNĚ TOTÁLNÍ OMEZENCI. ŠUKÁLISTA-ZNALEC, TJ. PRAVIDELNÝ ČTENÁŘ NAŠEHO LISTU, DOBŘE VÍ, ŽE MILENKU LZE ZUŽITKOVAT PODSTATNĚ LÉPE, DOSLOVA BEZE ZBYTKU. MÁME PRO VÁS SEDM SKVĚLÝCH TIPŮ, JAK VAŠI PARTNERKU VYUŽÍT DOKONALE.

7. PRSTY U NOHOU

vám po troše zácviku dokáže vyhonit kládu skoro stejně dobře jako rukama. A částečná neohrabanost dodá netradiční honbě přesně ten správný nádech něčeho nového.

POUŽITELNOST: 90% (PO LETECH DŘINY)

EFEKT PRO LIBIDO: ★★★★

NENECHTE ZAHÁLET TĚLO ANI MOZEK

Homo sapiens údajně používá jen nepatrnou část svého mozku. Tak proč to nenapravit aspoň při sexu a nechávat zbytečně zahálet všechny smysly a údy, kterými ženu příroda obdařila, když je lze využít nejen pro naše, ale dokonce i její dokonalé uspokojení? Přímá úměra zde platí čítankově: Čím víc bude spokojena vaše souložnice, tím více budete spokojen i vy. A koneckonců, i kdyby občas něco dělala jenom

VYBER SI SVŮJ JOB

Každý milovník fyzické rozkoše, který si aspoň občas chvályhodně rozšiřuje obzory prostřednictvím magazínu Leo nebo surfuje za inspirací po nekonečných pláních internetu, se už jistě setkal s některou ze složenin z anglických slov, označujících činnosti, popsané na této stránce. Ví tedy, že honění brka ženskou ručkou se říká **hand-job** a tzv. španělskému sexu (masáž našeho bohatýra polokoulemi sevřených cecků) zase **tit-job**. A protože webové pornostránky vlastně fungují jako dokonalý specializovaný slabikář, není pak už nijak obtížné odvodit si správně i název pohledné praktiky, kdy muže přivádí k orgasmu útlá dívčí nožka, jako **foot-job**. Ruční práce zní koneckonců českému uchu vtipně, zvlášť pokud pamatuje povinný školní předmět téhož jména. Jiný název z tohoto čtyřlístku ovšem skrývá ještě vydatnější pointu: **blow-job**, hulba je vlastně foukání. Takže si můžete vybrat, jestli partnerku stylově vyzvete Blow me up (nafoukni mě) nebo jenom Blow me, což bychom ovšem do češtiny předkládali marně.

909 464 655 Přefikni mě!
Pro starši 18 let 23 Kč/30 s WPI P O BOX 28 Průhonice Tyto služby neposkytuje Telefónica 02 Eurotel T-Mobile a Vodafone
www.ceske-loznice.cz

Svatební
šmírák

RENATA

RENATA

Svatební šmírák

Mám takovou docela malou úchylečku. Ne že bych si jinak nedokázala sex užít, ale úplně maximálně mi „chutná“ na svatbách. Mám naštěstí obrovské množství kamarádů a známých a k tomu vymakanou informační síť, takže jakmile se v mém okolí chystají vdavky, přinejmenším o tom vím, a když nepřijde pozvánka, prostě se pozvu sama.

909 464 656
Napíchni si mě!
Pro stárší 18 let. 23 Kč/30 s. WPL P.O. BOX 28, Průhonice. Tyto služby neposkytuje O2, T-Mobile a Vodafone.

Když znám aspoň jednoho z páru, je to absolutně mega. Připnu si pod kalhotky motýlka nebo tam šoupnu vajíčko na dálkové ovládání. Postavím se někam bokem, ale tak, abych viděla na novomanžele – a je to. Než oba řeknou ANO, teču jak porouchaná pračka. Ideální je mít s sebou spřízněnou duši (s ocasem v kalhotách), která se mnou v ten moment zmizí třeba na záchod, a okamžitě se rozpoutá vrcholová šukačka. Jednou nás málem vyrazili z Karlštejna, jak jsem řvala.

ABECEDA SAMIČEK

KURVIČKA

TAK JAKO VÁM KAŽDÁ ŘEKNE, ŽE OCÁSEK NENÍ OCAS, JE CELKEM JASNÉ, ŽE KURVIČKA NENÍ KURVA. JE TO NĚCO MEZI NYMFOMANKOU A HOLKOU, KTERÁ SI PROSTĚ OBČAS PŘIVYDĚLÁ KUNDIČKOU NEBO ZE SEXU VYTĚŽÍ COKOLIV JINÉHO. MŮŽE BÝT HEZKÁ, MLADÁ, STOJÍ ZA HŘÍCH, ALE...

Dělala jsi to někdy za peníze? *Ty vole, jsem snad nějaká KURVA?! To bys mě nas*al takovýma otázkama! Radši se ptej dál, nebo se fakt neznám...*

Křičíš při orgasmu? *Párkrát už to byla taková síla, že jsem ani nemukla. Ale normálně u toho řvu jako Viktorka na splavu.*

Jak často ho tam potřebuješ? *No, já ho tam jako můžu mít vlastně pořád. Teda ne že bych chodila po světě s vibrátorem v kundičce, ale když si můžu užít, proč ne?*

Kde ho máš nejradši? *Hele, jestli mi ho frajer šikovně šoupne do pusy, kundičky nebo do zadku, je mi celkem jedno.*

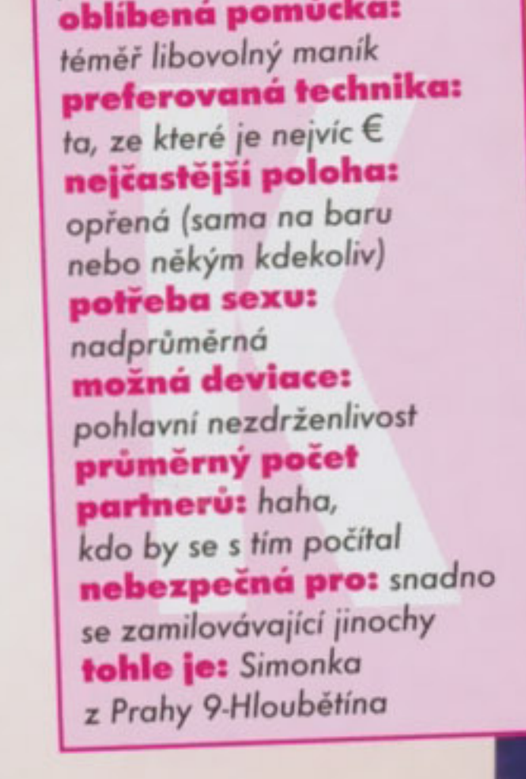

typické znaky: *vyzývavý pohled, tzv. „šukavý oči“*
oblíbená pomůcka: *téměř libovolný maník*
preferovaná technika: *ta, ze které je nejvíc €*
nejčastější poloha: *opřená (sama na baru nebo někým kdekoliv)*
potřeba sexu: *nadprůměrná*
možná deviace: *pohlavní nezdrženlivost*
průměrný počet partnerů: *haha, kdo by se s tím počítal*
nebezpečná pro: *snadno se zamilovávající jinochy*
tohle je: *Simonka z Prahy 9-Hloubětína*

ABECEDA SAMIČEK

Pliveš, nebo polykáš? *Když má frajer dobrý péro, je velkorysej a já jsem fakt hodně rozjetá, klidně mu ho vymlasknu do sucha, proč ne.*

Už jsi to dělala do zadečku? *Páni, ty máš fakt pečený dotazy! To je, jako by ses ptal horníka v důchodu, jestli byl někdy pod zemí. S análkem jsem začala v sedmnácti.*

Míváš pokaždé orgasmus? *Jasná zpráva. Jsem holt holka nabitá, šukézní a navíc mimořádně šikovná, víme? Jestli se chceš přesvědčit, žádnej problém.*

Jakou polohu máš nejraději? *Jednoznačně tu, když jsem nahoře. Některý frajeři jsou totiž se mnou jak utržený ze řetězu – já se jim ani nedivím – a takhle si můžu hlídat, aby mi čičinu úplně nezplundrovali.*

Příště: LOLITKA

Z JINÉHO SOUDKU

PIERCING – PÍCHÁNÍ

JENOM PODIVNÝ TVOR, KTERÝ SE ZÁSADNĚ VYHÝBÁ POHLEDU NA HOLKY KOLEM DVACÍTKY, BY MOHL TVRDIT, ŽE NEVÍ, CO JE PIERCING. STEJNĚ BY MU NIKDO NEVĚŘIL. OZDŮBKY HLAVY I TĚLA, STARÉ JAKO LIDSTVO SAMO, ZAŽÍVAJÍ OD KONCE STOLETÍ SPOLU S TETOVÁNÍM OBROVSKÝ BOOM – A JSOU ZATRACENĚ SEXY.

ZA ORÁL RAJCOVNĚJŠÍ

Protože mladé holky bohužel zatím nechodí po světě nahoře bez, aspoň v našich zeměpisných šířkách, první místo, kde si piercingu většinou všimnete, je obličej. Běžná náušnice je pro vyznavače piercingu beznadějně out, když už, musí se jich v lalůčku pohupovat celá série. Stylově zdobí kovové pecky či kroužky především nosánky, obočí, horní nebo spodní ret. Hlavní účel piercingu jazyka stručně a jasně popsala Rosanna Arquette v Pulp Fiction: Orální sex je s ním lepší. A každý, komu aspoň trochu šikovná holka s takto vylepšeným jazykem jenom párkrát olízla palcát, by jistě dodal ještě slovo nesrovnatelně. V případě ližby broskviček je dráždivý efekt určitě ještě explozivnější, ale protože v redakci nikdo s kundičkou ani píchnutým jazykem není, z vlastní zkušenosti to potvrdit nemůžeme a musíme se spolehnout na vyprávění lépe vybavených holčin.

LEO TIP:
Alien Tatto and Piercing salon
Železná ul.
Praha 1
alien.tattoo@seznam.cz
www.alien-tattoo.cz

SEM SE MI DÍVEJTE!

Druhou nejčastější piercingovou lokací, která je díky obnaženým

KUNDIČEK TROCHU JINAK

dívčím bříškům na očích, je pupík. Stejně jako probodnuté obočí, nos či tvář plní zjevně hlavně dekorativní funkci, ačkoliv jistě dokáže umocnit rozkoš při lízání. Ale ruku na srdce, kolik času z milostné předehry strávíte olizováním partnerčina pupíku? Jmenujeme ho jenom pro úplnost, koneckonců, pokud majitelce nepřetékají špeky přes kalhoty, je na něj přinejmenším roztomilý pohled a plní tak svůj původní účel – přilákat pohled k atraktivní tělesné partii.

Tyhle o sebe krásně cinkají!

OKOVANÁ LÍZA

Na rozdíl od obličeje není na prsou mnoho variant, kovový šperk se zkrátka umisťuje na bradavky. Jako každý módní doplněk inicioval i piercing olbřímí rozvoj specializovaného byznysu a designérská studia či umělecké ateliéry chrlí nové a nové typy. Žena, která si chce dát okovat kozičky, může vybírat z téměř nekonečné škály tvarů i druhů, od klasické miniaturní činky, protínající bradavku, přes víceméně běžnou náušnici až po různé varianty nasazovacích kroužků, které významně zpopularizovala hlavně Janet Jackson při „nechtěném" odhalení poloviny hrudníku na památném předávání cen Grammy před pár lety. Několik milionů mladých obyvatel planety tehdy u televizních obrazovek zjistilo nejenom to, že Janet má krásné melounky, ale i to, že kroužek na cecíku ve tvaru slunce je bezpochyby „in".

FUCK ME HARDER!

Na vrcholu redakčního žebříčku samozřejmě trůní mladé žahavky, které si nechaly umístit magický kousek kovu na svůj růžový poklad v kalhotkách. Nejčastěji najdete stříbrnou pecku těsně u poštěváčku, kde při orálu plní podobnou funkci jako ta v jazyku. Líže-li opiercingovaný poštěváček stejně vybavený jazyk, musí to být už pořádný tanec... Při šukání pro změnu lahůdkově tvrdí muziku. Ještě jste neklátili holku s piercingem v kundičce? Pak nezbývá, než vzít zavděk výmluvnou odpovědí jedné z majitelek píchnuté prcinky, která na otázku, jestli to nebolí, výmluvně odpověděla širokým úsměvem a přimhouřením očí. Na internetu můžete zhlédnout tisíce nejrůznějších fotek pokovených bobříků včetně těch, které zjevně patří maniakálním propichovačkám a jejich stydké pysky už trochu připomínají mošnu starého dráteníka.

Tyhle o sebe krásně cinkají!

Tenhle je čistě pro parádu.

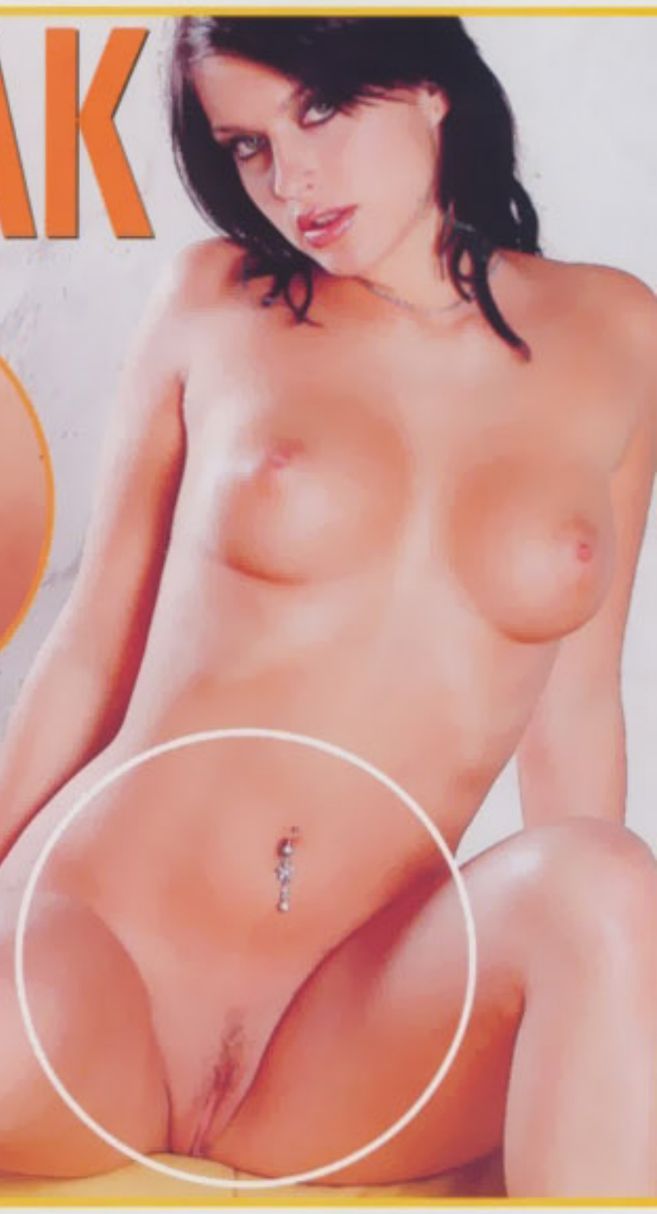

A na tenhle se můžeš zkoušet trefit.

RIZIKA?

Chcete, aby si vaše přítelka nechala přizdobit dudlíky piercingem? Můžete rozptýlit její případné obavy o funkčnost mléčných žláz, která aplikací nijak neutrpí, a naopak podsunout vhodný argument, že šperk bradavku trvale zvětší. Všechny potřebné informace ohledně cen, možné bolestivosti zákroku i nutné „pooperační péče" vám sdělí vhodně zvolený piercing and tattoo salon. Není snad nutné dodávat, že za vhodnou volbu rozumný člověk nepovažuje obskurní špeluňku ve vykřičené čtvrti. Jděte po známém jméně, referencích a na místě se pochopitelně ještě poohlédněte po nějakém tom certifikátu. První, co mě napadlo při rozhovoru s majitelem jednoho z pražských salonů, byla otázka, zda kovová kulička, trvale přítomná v puse, neničí zubní sklovinu. Odpověď byla stejně prostá jako potěšující: Můžete zvolit umělohmotnou variantu, která váš chrup nepoškodí a požitek olizované kundičky přitom nijak neumenší.

JDETE DO TOHO?

Chcete-li své milence významně vylepšit pocity při cunnilingu (nebudeme už poučené čtenáře unavovat vysvětlováním, že jde o latinský výraz pro lízání kundičky), a nejste ještě ve věku, kdy byste si místo piercingu do jazyka mohli rovnou nechat na čelo vytetovat „úchyl", připravte si tisícovku, krabičku prášků na bolest a zásobu tekuté stravy. Po propíchnutí vám totiž jazyk na několik hodin až dní oteče. Pokud jste megadrsňák a ultranabíječ, můžete si nechat vetknout kus železa i do svého bukanýra. Pak budete nejspíš volit mezi propíchnutou uzdičkou, kořenem, nebo dokonce močovou trubicí, takže váš žalud získá vlastní pár kuliček a vy už jím budete moci propleskávat tváře jenom ortodoxním subinkám. Bude je to pořád bolet nesrovnatelně míň než vás při zavádění.

www.mujsex.cz

909 464 665 Počurej mě!

Pro starší 18 let. 23 Kč/30 s. WPI, P.O. BOX 28, Průhonice. Tyto služby neposkytuje Telefonica 02, Eurotel, T-Mobile a Vodafone

ŽANETA

Zralé melouny, šťavnatá broskvička

Co víc, vy chlapi, od nás chcete než tyhle dvě, vlastně tři věci. Já vás chápu, i mně dělá po čertech dobře, když si hnětu svoje polokoule, štípu se do dudlíků a proháním se prstem mezi svými prokrvenými laplíčky. Aby ne. Ale stejně není nad to, když si mě vezme do parády zdatný nabíječ s pořádnou šaltr-pákou a obratnýma rukama.

Jednou jsem byla tak nadržená a tolik mi chyběl pořádný klacek mezi nohama, že jsem se normálně sama „vyfistovala"; nacpala jsem si do dírky ruku až po zápěstí! Sice mě pak bolela asi tři dny, ale ten orgasmus za to vážně stál.

CO VÁS ČEKÁ V PŘÍŠTÍM ČÍSLE:

BOMBA ROKU!
V příštím čísle další NAHÁ CELEBRITA!
Eva Aichmajerová

Uvidíte oblíbenou modelku, herečku a moderátorku, jak ji táta s mámou stvořili – a zdaleka nejenom to. PŘÍŠTÍ LEO BY VÁM FAKT NEMĚLO UNIKNOUT!

PRŮVODCE PŘI VÝBĚRU PŘÍŠTÍ MILENKY

Jak by řekl raper, tits rulez, kozy vládnou. Nechcete-li být absolutně mimo trendy, až poprvé vyrazíte s novou přítelkou mezi lid, vyhněte se obloukem všem, které nemají přes hrudník minimálně 95 centimetrů! „Jablíčkům“, natož „kozám po tátovi“ doba holt nepřeje...

SEX NA EX: LATEX

Prádlo a oblečení z latexu není zdaleka jenom výsadou fetišistů. Vyprávět o pocitu, který zažijete, když obepne vaše nahé tělo nebo přes něj přejíždíte dlaněmi na těle partnerky, je stejně marné, jako snažit se popsat pocity při orálním sexu. Latex prostě musíte zažít na vlastní kůži.

ABECEDA SAMIČEK

Samička, o které sní každý milovník mladého masíčka: Lolitka. Neviňoučká, pod osmnáct. Dlouhé, štíhlé nohy s velkými chodidly korunuje pevný, kulatý zadeček a pod plochým břiškem dychtivě čeká malá holčičí prcinka, jenom lehce porostlá jemnými světlými chloupky.

PŘÍŠTÍ LEO MŮŽETE ZAKOUPIT S DVD NEBO VHS!

MY ADULT MAGAZİNE COLLECTİON

HAIRY
BACKDOOR BEAUTY
HOT BODY ISSUE
Whitehouse
£4.99
FREE DVD
Rustler
£4.99
FREE DVD
Sport
XXX ACTION
Just £4.99
VIDEO
RACQUEL
X-RATED
CINEMA & VIDEO
FHM
PARIS HILTON
FIGHT CLUB!
Undercover
RABES & BIG BONES!
TABOO
SEXTRA
Melyssa
DOUP
YOUNG NATURAL & ANAL
TEEZE
STAG
EVERY HOLE FILLED!
XOS
RIDDEN HARD! PUT AWAY WET!
Silvia Saint's
BIG TITS BUST OUT!
FHM
Sexy Lingerie Special
SPANK
Kelly Divine
LESPIAN
UNSENSORED SEX SCENES
TABOO
HAVE A BALL!
LET'S PLAY DIRTY!
EAT ME!
TIGHT SQUEEZE
Lea
extra
BARE LEGAL
HAIRY DOWN THERE
"I THINK I CAME IN MY BUTT!"
SHAVED SEX
Andrea GETS BALD & WET!
Julie Mows Her Hairy Muff!
VELVET
A.J. BAILEY
Jesse Jane

ALL ADULT MAGAZİNE COLLECTİON

http://thephoenix-forums.com/showthread.php?t=1689962

http://www.hornybb.org/viewtopic.php?f=20&t=2024423

http://www.redbitch.org/xxx-magazines/2311524-man-magazine-archive.html

http://www.rapcentral.co.uk/forum/man-magazine-collection-t44065.html

http://pornxchange.org/xxx-magazines/54526-man-magazine-collection.html#post117245